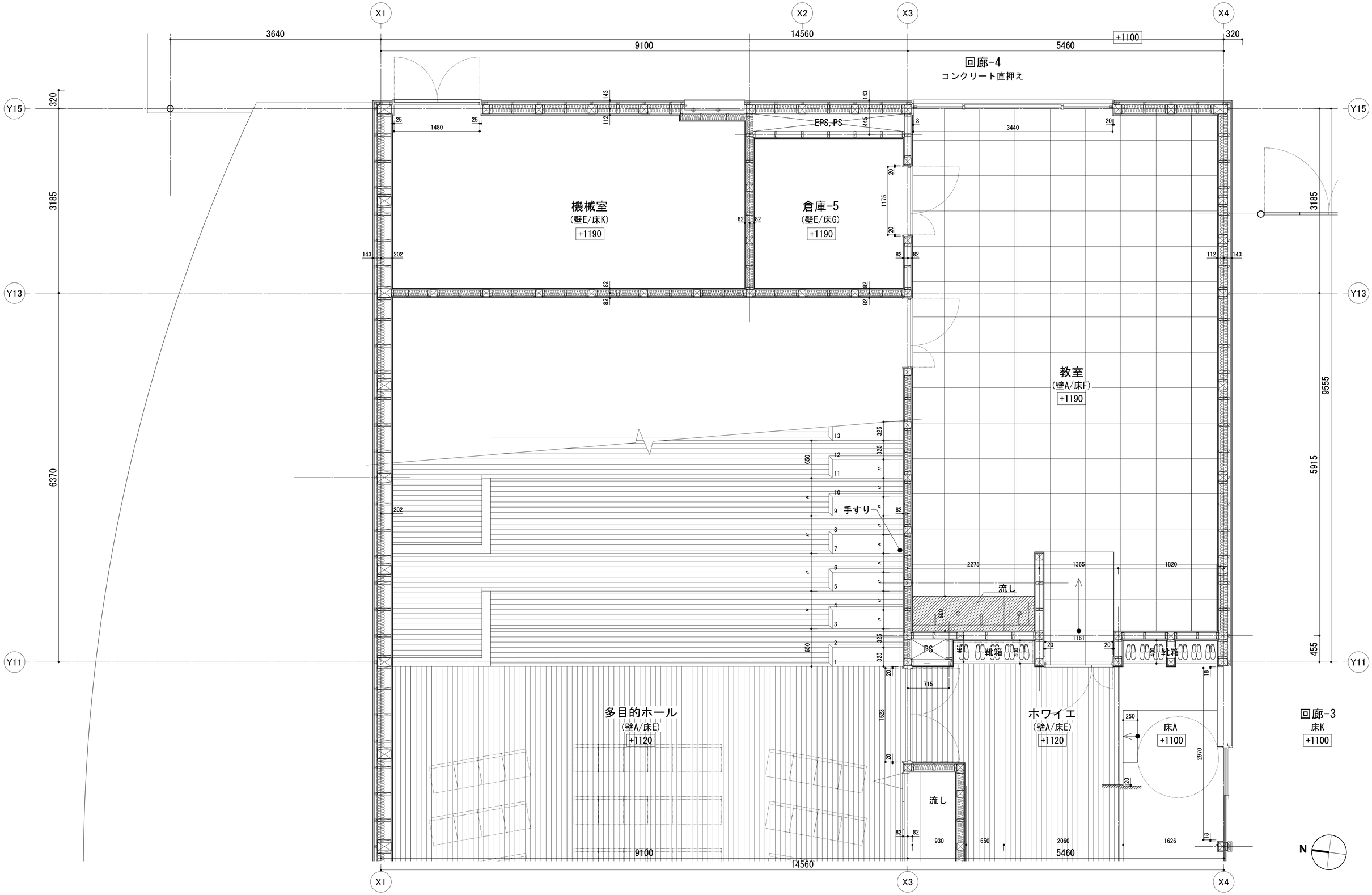

事記	床A コンクリート コテ押さえ 水性コンクリートステインの上 表面強化材塗布	床K コンクリート コテ押さえ	内壁A 石膏ボードt=12.5 + 石膏ボードt=9.5 + EP	株環境デザイン機構 ＋ 角建築研究室 佐野正樹 一級建築士事務所県知事登録 第1-11804号 〒810-0042 福岡市中央区赤坂1-11-16 FD+5F PHONE. 092-401-0080 FAX. 092-401-0807	設計年月日	2024.03.29	工事名称	(仮称)筆の里創造の丘公苑「体験交流施設」新築工事	設計番号 01
	床E 構造用合板t=24 ＋ 複合フローリングt=12		内壁E 石膏ボードt=12.5 + 石膏ボードt=9.5 素地						
	床F 構造用合板t=24 ＋ 塩ビタイルt=3			製図 m.sano / 担当 m.sano / 承認印	縮尺	S=1/30(A1) S=1/60(A3)	図面名称	1階平面詳細図-7	図面番号 A47
	床G 構造用合板t=24 ＋ 長尺塩ビシートt=3								