

# くまの10

令和4年(2022)

くまの・こども夢プラザに期間限定で  
ハロウィンフォトコーナーを設置します。  
詳しくはp09をご覧ください。(写真は昨年度の様子)

仮装して  
写真を撮ろう

# 10月から 阿戸線の運行が変わります

阿戸線は「阿戸学校（広島市）→熊野営業所」を往復するバスの路線で、広島電鉄株式会社によって長年運行を行ってきました。この度、10月1日(土)から運行が朝日交通株式会社へ引き継がれ、一部の便の運行時刻やルートなどが変わります。

☎生活環境課 820・5606

## 《変わる》

### ① 運行事業者

阿戸線の運行事業者が広島電鉄株式会社から朝日交通株式会社に変更されます。

### ② 日中の運行(下図のとおり)

日中は、8人まで乗車できる小型バスで「阿戸学校→フジ熊野店(萩原下バス停を経由)」を運行します。

### ③ 日中の運行時刻

萩原線との乗り継ぎのため日中の運行時刻が変わります。新しい時刻表は、役場、町内公共施設、広島電鉄(株)熊野営業所などに設置しています。

## 1 運行

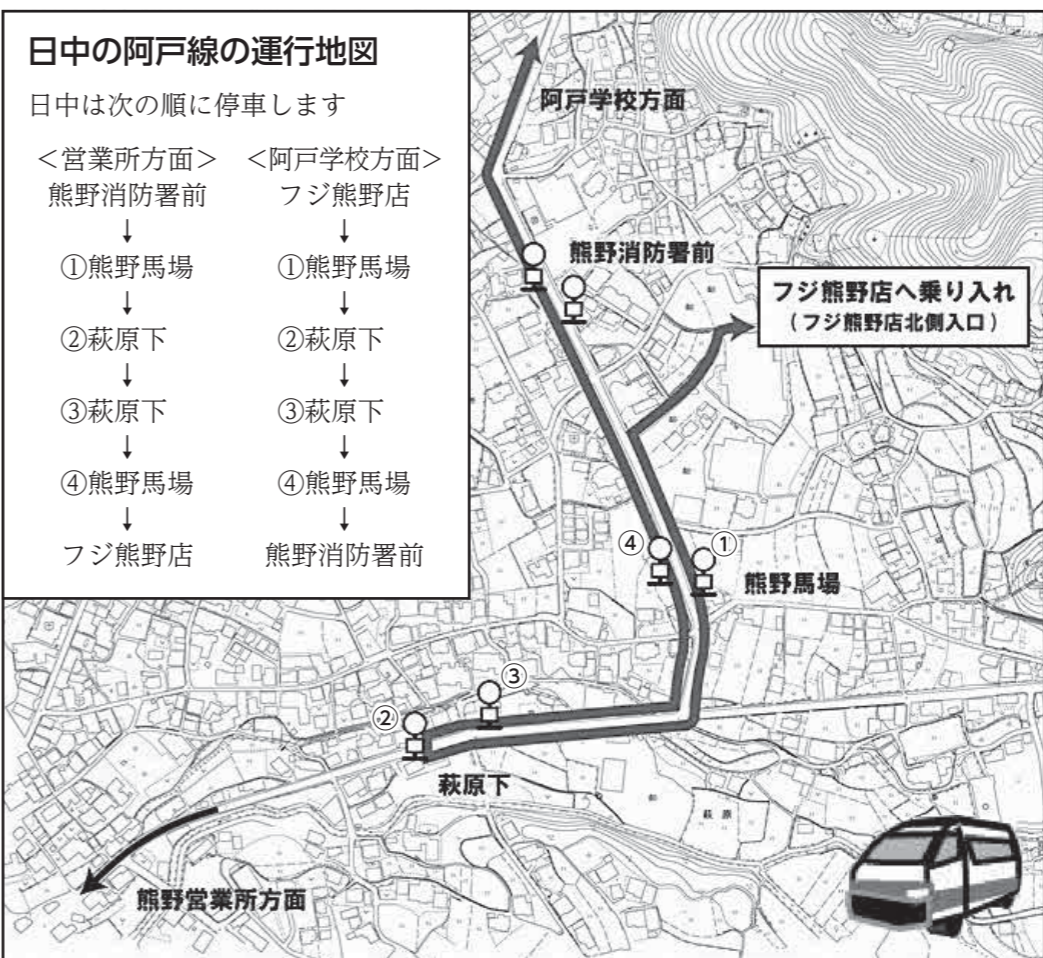

## 《変わる》

### ① 朝晩の運行

朝晩の運行は今までと同じく大型バス(現在運行中のバス)で「阿戸学校→熊野営業所」を運行します。

### ② 1日の便数

1日の便数は今までと変わりません。

- 【平日(12往復)】  
朝夕(大型バス)8往復  
日中(小型バス)4往復
- 【土日祝(10往復)】  
朝夕(大型バス)5往復  
日中(小型バス)5往復

## 《変わる》

### ① 新たなバス停「フジ熊野店」を設置

日中の運行変更に伴い、フジ熊野店の北側入口前に新たなバス停「フジ熊野店」を設置し、店内にバスの待合場所を設置します。

## 《変わる》

### ① その他のバス停

その他のバス停の位置および名称は変更しません。

## 《変わる》

### ① PASYのチャージ

日中に運行する小型バスの中ではPASYのチャージはできません。

### ② 直通運賃(阿戸線区間内)

次の場合は、最初に乗ったバス停から2度目に降りたバス停までの直通運賃が適用されます。

阿戸線区間内で阿戸線または萩原線のバスに乗車して「熊野消防署前」「熊野馬場」「萩原下」のバス停で降りる。

同じバス停で1時間以内に萩原線または阿戸線のバスに乗車する。

阿戸線の区間内はこれまでと同額で利用可能。

## 《変わる》

### ① PASYの利用

大型バスと小型バスのどちらでもPASYが使用できます。

### ② 運賃

運賃は今までと変わりません。

### ③ 阿戸線で乗り降りする定期券の購入場所

広島電鉄(株)熊野営業所で購入出来ます。

### ④ PASY乗り継ぎ割引

PASYを利用して別のバスに乗り継いだ時の割引が適用されます。  
※PASYにおける直通運賃や乗り継ぎ割引は、同じ方面に乗り継ぐ場合に適用されます。

## 2 バス停



▲フジ熊野店の北側入口前  
(バスを待つ場合は店内の待合場所を利用できます)

## 3 運賃



## 新型コロナワクチン接種のお知らせ

ワクチン受付・相談センター  
☎820-5653（平日9:00~17:00※土日祝を除く）

### 1 10月からオミクロン株対応ワクチンの接種を開始します

オミクロン株対応ワクチンの特徴とは

- ①現在流行しているオミクロン株に対応した成分が含まれるため、従来ワクチンを上回る重症化予防効果や、短期間である可能性はあるものの感染予防効果や発症予防効果も期待される。
- ②オミクロン株とオリジナル株の両方の成分を含み、2種類の異なる抗原が提示されることから、これらにより得られる多様な免疫反応は、今後の変異株に対しても有効である可能性が高いと期待される。

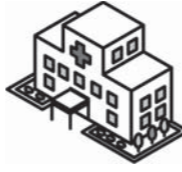

（9月2日第36回厚生科学審議会予防接種・ワクチン分科会より）



オミクロン株対応のワクチンは9月20日から接種が開始され、  
現在、ファイザー社およびモデルナ社のワクチンを受けることができます

熊野町では10月1日から接種を開始します

4回目接種は基礎疾患・医療従事者などのみ対象でしたが、12歳以上の全ての人が対象になります。

- ▷接種開始日…10月1日(土)
- ▷対象者…初回接種（1・2回目）を完了した12歳以上の全ての人（3・4回目の人）
- ▷接種間隔…前回の接種から5カ月を経過後
- ▷接種券の発送…12~59歳でまだ一度も4回目接種券の発行を受けていない人は、10月3日(月)から順次発送します。基礎疾患・医療従事者などの申請によりすでに発行した人は、今お持ちの接種券が利用できますので、大切に保管しておいてください。
- ▷予約受付…接種券が届いた人から予約できます。
- ▷接種場所…町内の医療機関、集団接種（11月12日~14日）  
※詳細は案内文やHP、LINEまたは予約時に確認ください。
- ▷ワクチンの種類…医療機関はファイザー社（12歳以上）、集団接種はモデルナ社（18歳以上）

初回  
接種

12歳以上の初回接種（1・2回目）は従来ワクチンのみ接種できます。  
10月以降は医療機関および接種日程を限定して接種を行いますので、  
予約時にご確認ください。



### 2 小児（5~11歳）の追加接種（3回目）について

○5~11歳の人のワクチン接種について、9月17日から追加接種（3回目）を実施しています。

- ▷対象者…初回接種（1・2回目）を完了した5~11歳の人
- ▷接種間隔…前回の接種から5カ月を経過後
- ▷接種券の発送…9月6日発送（令和4年5月末までに2回目接種を完了した人）
- ▷予約受付…接種券が届いた人から予約できます。
- ▷接種場所…藤田小児科医院・酒井耳鼻咽喉科皮膚科医院（どちらも土曜日に実施）
- ▷ワクチンの種類…小児用ファイザー

○3回目の実施にあわせて、小児接種の保護者への「努力義務」が適用されました。

接種は強制ではありませんので、保護者はワクチン接種のメリットとデメリットを  
理解したうえで、本人と話し合い、接種を受けるかどうか判断してください。

※小児のワクチンの種類は小児用ファイザーです。

※1・2回目対象者も引き続き接種を行えます。



令和5年  
4月入所

## 令和5年度保育所・認定こども園の入所申し込み

- ◆申込書類配布  
10月17日(月)から子育て支援課で配布します。（在園児は入所している保育所などで配布します。）
- ◆申込受付  
☎11月1日(火)~11月25日(金)8:30~17:00（土日・祝日を除く）  
☎子育て支援課 ※申込時には、家庭状況や入所児童の様子がわかる人がお越しください。  
☎同居者全員のマイナンバー（個人番号）、申請者（保護者）の本人確認書類（運転免許証など）

◆入所要件（保育所などに入所できる児童とは）

熊野町在住で保護者が次の①~④のいずれかに該当し、日々の通園や集団保育が可能な乳幼児（概ね生後6か月以上で小学校就学前まで）

- ①仕事をしている（居宅内外を問わず、1日3時間以上かつ月48時間以上働いていること）
- ②出産前後（入所期間は産前2カ月、出産月、産後2カ月の計5カ月）
- ③保護者の疾病・障がいなど
- ④求職活動（起業準備を含む。ただし、入所期間は最長3カ月）

※この他にも入所要件に当てはまる場合があります。詳しくは熊野町ホームページをご覧ください。  
か、子育て支援課まで問い合わせください。

◆産休・育児休業満了の人の申し込み

令和5年5月以降に産休・育児休業が満了し、令和5年9月までに保育所などへの入所を希望する人も、受付期間内に申し込みが可能です。

※令和5年10月以降に入所希望の人は、この期間に受付はできません。各月の申込締切日までに手続きください。

◆審査および入所決定

- ・提出書類をもとに、保育の必要性の高い乳幼児から入所を決定します。先着順ではありません。
  - ・定員などの理由により、希望の保育所などに入所できない場合があります。
  - ・保護者の就労時間や状況などにより、保育標準時間（11時間）または保育短時間（8時間）の2つに保育時間が分かれます。
- ※家庭で保育ができないことを証明する書類が必要な対象者としては同居している者を含めませんが、優先度の決定に際しては同居している者を含めて決定します。

令和5年度 町内保育所・認定こども園 案内

保育所・認定こども園名	保育時間		一時保育	病後児保育
	標準時間	短時間		
くまの・みらい保育園	7:30~18:30 (最長11時間)	8:30~16:30 (最長8時間)	実施	実施
保育所ひかり学園				
くまの中央保育園				
はつかみこども園				
認定こども園聖徳幼稚園				
認定こども園第二聖徳幼稚園				

※認定こども園については、教育認定（幼稚園部分）と保育認定（保育所部分）に分かれます。

教育認定の利用については、直接園に問い合わせください。

※保育所ひかり学園は令和5年度から認定こども園に移行予定です。

<5月以降の随時申込み>

令和5年5月以降の入所は、入所希望月の前月1日（土日・祝日の場合はその翌日）までに、申し込みが必要です。この場合、入所日は原則としてその翌月の1日となります。

※令和6年1月から令和6年3月の入園・転園については、保護者が求職中の場合の申し込みは受け付けていません。

☎子育て支援課 ☎820-5623

アドバンス・ケア・プランニング(ACP) 講演会開催

アドバンス・ケア・プランニングとは、これから受ける医療やケアについて、自身の希望や考えを家族や近い人たちと話し合い、自身の「こころづもり」として意思決定を支援するプロセスです。人生100年時代を迎える今、これからのことについて一緒に考えてみませんか。

時10月24日(月)14:00~15:30

所熊野町民会館

用10月14日(金)までに高齢者支援課に申し込みください

固高齢者支援課 ☎820-5605



介護保険料の減免について

新型コロナウイルス感染症の影響により、主たる生計維持者の事業収入、不動産収入、山林収入または給与収入の減少が見込まれる第1号被保険者は、介護保険料が減免されます。

減免を受けるには申請が必要です。対象者で申請されていない人は申請してください。

申請方法の詳細は、熊野町ホームページまたは高齢者支援課にお問い合わせください。

▷申請期限

令和5年3月31日(金)

固高齢者支援課 ☎820-5605



熊野町ホームページ

令和4年度あいサポートアート展開催 ~アートは喜び。アートは生きる力。~

障がいのある人が制作した芸術作品の展覧会です。輝く感性と創造のエネルギーが込められた作品は、見る人に夢や元気、生きる力を与えてくれます。ぜひ会場でご覧ください。

○広島会場

時11月1日(火)~6日(日)9:00~17:00

※4日(金)は19:00まで

所広島県立美術館 県民ギャラリー

料無料

固広島県健康福祉局障害者支援課

☎513-3155

(社会福祉課)

100歳おめでとうございます

対象者へは、内閣総理大臣のお祝い状と記念品「銀杯」を贈呈し、町からは長寿祝い金を支給させていただきます。

~今年度100歳を迎えられる皆さま~

小松信子(石神) 大窪ヨシ(新宮)

(敬称略・了承をいただいた人のみ掲載)



(高齢者支援課)

令和4年度介護予防・生活支援員養成講座

訪問介護員(ヘルパー)が提供しているサービスの中で、専門的な知識や技能を必要としないごみ出しや調理、掃除や買い物などといったサービスを提供する支援員を養成する講座です。修了後は、町が指定または委託した介護事業所において活躍できます。ぜひご参加ください。

用以下の①~③の全てに当てはまる人

①概ね30歳以上の健康な人

②研修プログラムに全日程参加できる

③修了後、介護予防・生活支援員として就業し、活躍する意欲がある

所熊野町役場(第6回のみ熊野町民会館調理室)

定15人

用10月31日(月)までに高齢者支援課に申し込みください

固高齢者支援課 ☎820-5605

	日程	テーマ
1	11月16日(水) 14:00~16:00	・オリエンテーション ・支援者に必要なコミュニケーション技術
2	11月24日(木) 13:30~15:30	・老化を学ぶ ・社会保障と制度の知識
3	11月30日(水) 13:30~15:30	・認知症を知る
4	12月7日(水) 13:30~15:30	・生活支援と介護予防
5	12月21日(水) 13:30~15:30	・緊急時の対応 ・生活援助
6	1月12日(木) 13:30~15:30	・基本的な料理の知識
7	1月18日(水) 13:30~15:30	・修了式

マイナンバーカードに関するお知らせ

とっても便利だね!



○マイナンバーカード業務のため休日・夜間受付を行います

時10月6日(木)、20日(木)17:15~20:00(受付時間17:15~19:00)

10月15日(土)、29日(土)8:30~19:00(受付時間8:30~18:00)

申請	用通知カード、本人確認書類★、写真(職員が無料で撮影)
交付	本人の来庁が必要です。 用通知はがき、通知カード、本人確認書類★
更新	用マイナンバーカード、届いた更新通知
マイナポイントの申し込み	用マイナンバーカード、決済サービスのカードまたはアプリ、本人名義の通帳またはキャッシュカード

★…運転免許証、パスポート、健康保険証、学生証、母子手帳など(顔写真が無いものは2点必要)

○マイナポイントの申し込みサポート実施中【予約制】

熊野町役場1階でマイナポイントの申し込みサポートを実施しています。

予約制のため、まずはコールセンターにお電話ください。

用熊野町役場1階

用マイナンバーカード、決済サービスのカードまたはアプリ、本人名義の通帳またはキャッシュカード

【問い合わせ・予約受付】

マイナポイントコールセンター ☎516-7875

(受付時間: 平日8:30~17:15 ※土日祝日を除く)

マイナポイントの対象となるマイナンバーカードの申請期限が「12月末」までに延長されました。

(税務住民課)

「防災・減災」の取組みと「災害復旧・復興状況」(令和3年度)

熊野町防災・減災まちづくり条例に基づく町と町民の協働による「防災・減災」の取組み状況と、熊野町災害復興計画(令和元年度~令和5年度)に掲げる基本方針ごとの「災害復旧・復興状況」をお知らせします。

○「防災・減災」の取組み(令和3年度末時点)

- 『自助・共助の実践』をテーマに、防災・減災まちづくり会議を開催(延べ189人が参加)
- 大原ハイツへ大原祈念公園を整備(公園内へ災害碑を設置)
- 熊野東防災交流センターを新たに整備し、熊野西防災交流センターへ新館を増築
- 防災ハザードマップを作成



○災害復旧・復興状況(令和3年度末時点)

- 住まい・生活の再建【35項目(うち30項目の事業完了)】
  - ・応急仮設住宅について、令和3年12月末に最後の世帯が退去され事業が完了
  - ・被災者へ義援金の第6次配分(352万円)を支給
- 安全なまちへの復旧・復興【17項目(うち12項目の事業完了)】
  - ・三谷川のほか、8河川について堆積土砂の浚渫工事を実施
  - ・熊野東防災交流センターと滝ヶ谷谷地へ避難路を整備
- 災害対応力の強化【39項目(うち12項目の事業完了)】
  - ・東部、西部の各防災交流センターへ避難誘導看板を設置
  - ・町内の事業者(2社)と災害時応援協定を締結
- 定住・交流・関係人口の増加【8項目(うち0項目の事業完了)】
  - ・筆の里工房へ整備する体験型交流施設の敷地造成工事が完了
  - ・ふるさと納税2,445件の寄附申込(対前年度で670件の増)

※事業完了していない45項目の多くは、ソフト的な対策事業のため通常業務として継続中。

(防災安全課)

# くまの・こども夢プラザ 子育て支援センター通信

くまの・こども夢プラザ  
子育て支援センター・ファミリーサポートセンター  
☎820-5502 ☎855-0805  
開設日時（※年末年始、祝日除）：月～金曜日9:30～17:00  
毎月1回土曜日または日曜日9:30～11:30

## お誕生会



お誕生月の子どもたちをお祝いしました。

◀7月生まれのお友だち

子育て情報は「熊野町公式LINE」から発信しています。

熊野町公式LINE



お友だち登録をお願いします



ホームページはこちら



## ファミリー・サポート・センター交流会【要予約】 ～羊毛フェルトDEゆきうさぎを作ろう～

ファミリー・サポート・センター会員も子育て中の親子も一緒に羊毛フェルトで「ゆきうさぎ」を作って楽しみましょう。

時10月19日(水)10:00～11:00

(講座後11:30まで遊べます)

▷講師・ミユム

所くまの・こども夢プラザ

対熊野町ファミリーサポート会員、一般、乳幼児の保護者

定10組(別室託児あり)

料無料

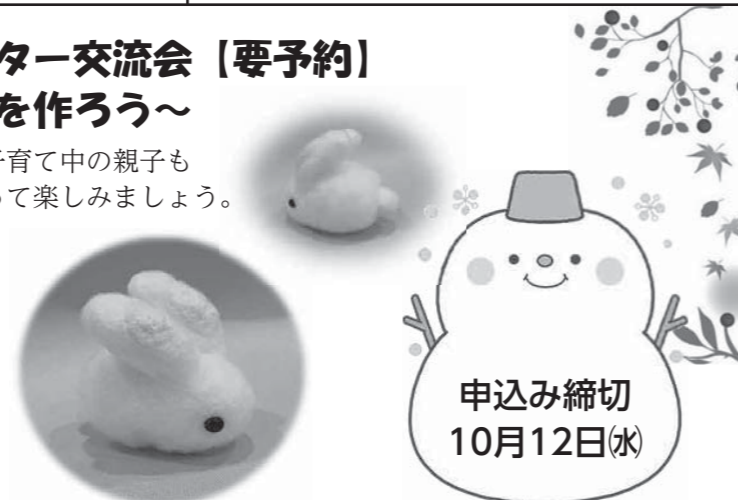

申込み締切  
10月12日(水)

## パパとおひさま

パパもおひさまルームデビューしてみませんか。

パパと子ども、もちろんママやおじいちゃん、おばあちゃんも家族でぜひお越しください。

時10月15日(土)9:30～11:30

対0歳から親子で利用できます



## ハロウィンフォトコーナーで 写真を撮ろう♪

時10月17日(月)～10月31日(月)

くまの・こども夢プラザの玄関ホールにフォトコーナーを設置します。

簡単な装飾品を用意しています。



※昨年の様子

# 保健行事

健康推進課 ☎820-5637

## 当番医

10	日	月	火	水	木	金	土	日
							1	
	2	3	4	5	6	7	8	
	9	10	11	12	13	14	15	
	16	17	18	19	20	21	22	
	23	24	25	26	27	28	29	
	30	31						

11	日	月	火	水	木	金	土	日
		1	2	3	4	5		
	6	7	8	9	10	11	12	
	13	14	15	16	17	18	19	
	20	21	22	23	24	25	26	
	27	28	29	30				

- ① 10月16日(日) 済生会広島病院(坂町) ☎884-2566
- ② 10月23日(日) おかだ眼科 ☎855-6633
- ③ 10月30日(日) 三登医院(坂町) ☎885-0037
- ④ 11月6日(日) 高橋整形外科クリニック ☎854-2222
- ⑤ 11月13日(日) 小坂内科医院(坂町) ☎885-0108

※電話番号、特に局番をよくお確かめのうえ、おかけください。  
※急な当番医の変更があった場合は、記載と異なることがありますのでご了承ください。  
※診療受付時間は9:00～17:30です。(13:00～14:00は原則休診です。)

※夜間や休日に、医療機関を受診すべきか迷ったら、以下をご利用ください。

「救急相談センター広島広域都市圏」(24時間365日対応) ☎7119 または ☎82-246-2000

「こども医療でんわ相談」(毎日午後7時から翌朝8時まで) ☎8000 または ☎82-505-1399



介護予防ボランティアポイント対象事業

誰でも

## 健康相談

生活習慣病予防や妊婦などの相談に、保健師および栄養士が個別で応じます。血圧測定、検尿を実施しています。

時10月19日(水)13:30～15:00

熊野西ふれあい館

②10月24日(月)13:30～15:00

熊野東ふれあい館

③11月2日(水)10:00～11:30

熊野中央ふれあい館

対健康手帳や健診結果など(お持ちの人)

誰でも

## けんこう華齢教室 【要予約】

テーマ「認知症について」

講師・広島国際大学 教授

大井 博司

時10月31日(月)13:30～15:30

所熊野町民会館

対健康手帳(お持ちでない人は会場でお配りします)

申10月28日(金)までに健康推進課へ

子ども

## 離乳食教室【要予約】

離乳食初期の進め方をお話しします。調理実演、食べさせ方など。個別相談も可能です。

対町内に住所を有する4か月頃～7か月頃の子どもと保護者

時11月1日(火)13:30～15:00

(受付時間) 13:15～13:30

所くまの・こども夢プラザ

対前日までに健康推進課へ

子ども

## 5歳児相談【要予約】

保健師・心理職などが子どもの発達や就学の相談に応じます。定員になり次第受付を終了します。

対町内に住所を有する幼児(平成29年4月2日～平成30年4月1日生まれ)

時①11月2日(水)、②11月8日(火)

所熊野町民会館

対①は10月26日(水)までに、②は11月1日(火)までに健康推進課へ

子ども

## 3歳児健診

対象者には個人通知を行います。転入などで届いていない場合はお問い合わせください。

対町内に住所を有する幼児(平成31年4月1日～令和元年7月31日生まれ)

時①10月17日(月)、②10月26日(水)

(受付時間) 13:00～13:30

所熊野町民会館

子ども

## すくすくクラブ(育児相談)

子どもの体重・身長測定、保健師・助産師・栄養士による育児相談・産前産後相談・栄養相談を行います。気軽にご利用ください。

対妊婦、0か月～未就学の乳幼児と保護者

時10月18日(火)10:00～11:30

熊野町民会館

②10月25日(火)10:00～11:30

くまの・こども夢プラザ

③11月4日(金)13:30～15:00

熊野東ふれあい館

対母子健康手帳、フェイスタオル1枚

子ども

## 離乳食ステップアップ教室 【要予約】

中期・後期の離乳食の進め方をお話しします。調理実演、食べさせ方など。個別相談も可能です。

対町内に住所を有する7か月頃～1歳頃の子どもと保護者

時10月21日(金)13:30～15:00

(受付時間) 13:15～13:30

所くまの・こども夢プラザ

対前日までに健康推進課へ

## 献血にご協力ください

献血は、病気の治療や手術などで輸血を必要としている患者さんの命を救うために、健康な人が自らの血液を無償で提供するボランティアです。

時11月1日(火)9:30～12:00、13:15～16:00

所熊野町民会館

▷その他・新型コロナワクチン「RNAワクチン(mRNAワクチンを含む)(ファイザー社と武田/モデルナ社)」を接種した人も接種後48時間を経過していれば献血にご協力いただけます。

※ウィルスバクターワクチンは接種後6週間で献血可能。

所熊野町公衆衛生推進協議会(生活環境課内) ☎820-5606

認知症カフェ情報▶認知症の人や、その家族、支援者が集い、自由に話せる場所です

認知症カフェみらい 時10月18日(火)13:30～16:00 所熊野西防災交流センター

認知症カフェぱたから 時11月2日(水)13:30～16:00 所中溝コミュニティセンター

※広報「くまの」では、町民の皆さんのお宅に広報が届くまでの期間を考慮して、おおむね発行月の11日以降から翌月10日までの行事のお知らせを掲載しています。

### 秋季町民グラウンド・ゴルフ大会

時11月6日(日)9:00開会式(予備日11月8日(火))  
所町民グラウンド

対町内在住者、町内事業所勤務者  
▷競技方法・個人戦

¥400円(申し込み時に徴収)

町民体育館にある申込書に参加費を添えて、10月18日(火)までに提出してください。なお、熊野町GG協会会員は、別途一括申込書より申し込みください。(先着順)

▷注意事項・マスク着用、体温測定(体調不良、体温37.5°以上は参加不可)

所熊野町グラウンド・ゴルフ協会 竹川

☎854-3669

(教育総務課社会教育グループ)

### 全国大会出場おめでとうございます ～ソフトボール大会～

10月29日(土)～30日(日)に高知県宿毛市で開催される第26回西日本シニアソフトボール大会と11月12日(土)～15日(火)に神奈川県小田原市で開催される第34回全国健康福祉祭(ねりんピックかながわ2022)ソフトボール交流大会に、広島県代表チーム(呉シルバー球友会)の一員として、堀勇二さん(中溝)、皆川武士さん(呉地)、光本一也さん(城之堀)が  
出場されます。

左から▶  
堀さん、  
皆川さん、  
光本さん



(高齢者支援課)

### 全国大会出場おめでとうございます ～第53回全国中学校柔道大会～

8月7日(日)に行われた「第38回中国中学校柔道大会」で熊野東中の坂本勝太郎さん(3年・出来庭)が準優勝されました。この結果により8月25日(木)に福島県須賀川市で行われた「第53回全国中学校柔道大会」に出場し、第5位に入賞されました。



坂本さん▶

(教育総務課)

### 全国大会出場おめでとうございます ～第53回全国中学校ソフトテニス大会～

8月6日(土)に行われた「第50回中国中学校ソフトテニス選手権大会」で熊野東中の栗原みのりさん(3年・新宮)と中本蒼菜さん(3年・川角)のペアが準優勝されました。この結果により、8月19日(金)～21日(日)に北海道旭川市で行われた「第53回全国中学校ソフトテニス大会」に出場されました。



▲左から中本さん、栗原さん (教育総務課)

### 《熊野みらいLABO(ラボ)》で活動的な仲間づくりを! ※LABOについては広報くまの8月号を参照。

#### ■シティプロモーション活動紹介

「くまポンが使える飲食店を熊高生とPRしました」熊野町地域経済応援クーポン券(くまポン)が使える飲食店を、熊野高校アートディレクションコースの生徒が取材し、高校生ならではの視点で撮影した写真や率直な感想を熊野町公式Instagramで発信しています。



取材の様子▶



熊野町公式 Instagram

#### ■募集

「シティプロモーション研究室」のキャスト(研究員)を募集しています

まちの魅力をSNS(Instagramなど)などで町内外に発信するボランティアスタッフを募集しています。発信方法を一緒に考え、楽しく熊野町の魅力を発見・発信していきましょう。

右下のQRコードから申し込みください。QRコードからの申し込みが難しい場合は産業観光課までご連絡ください。

所産業観光課☎820-5602

✉kanko@town.kumano.hiroshima.jp



## 野菜は足りていますか? ベジチェックで野菜不足をチェックしましょう

野菜は体の調子を整えるビタミンや食物繊維などを多く含み、健康的な生活を維持するのに重要な役割を担っています。しかし、気が付かない間に野菜不足になっている人が多くいます。

国が定める1日の野菜摂取量の目標値・・・350g  
広島県民の1日の野菜摂取量・・・252g  
(令和元年国民健康・栄養調査結果広島県データより)

約100g不足



#### ○ベジチェックで野菜不足かどうか調べてみましょう

熊野町では町民の野菜摂取量増加を目標としており、野菜不足に気が付くきっかけづくりとして、10月に「ベジチェック」を実施します。専用の機械に手をかざすだけで簡単に野菜摂取量が計測できるので、この機会にぜひチェックしましょう。健康推進課窓口、熊野町図書館や町の保健事業で実施予定です。実施日時や場所の詳細は、お問い合わせください。

所健康推進課☎820-5637

### 高齢者インフルエンザ予防接種の費用を助成します

接種日において熊野町に住民票があり、次のどちらかに該当する人

- ①65歳以上の人
- ②心臓、じん臓、呼吸器の機能などに障害がある60～64歳の人(主治医に相談してください)

時10月1日(土)～令和5年1月31日(火)

▷接種回数・・・1回

▷医療機関一覧

【町内】宗盛医院、片山医院、梶山医院、藤田小児科医院、大瀬戸内科、酒井耳鼻咽喉科皮膚科医院、豊田レディースクリニック、児玉クリニック、高橋整形外科クリニック、りんりんクリニック(通院患者のみ)、熊野ゆうあいホーム(入所者のみ)

【町外】済生会広島病院、介護老人保健施設はまな荘(入所者のみ)、南海田病院、津丸内科医院、瀬野白川病院、よしだ内科呼吸器科、社会福祉法人あと会、特別養護老人ホームエバークリーンホーム(入所者のみ)、障害者支援施設エバークリーンホーム(入所者のみ)、クレア焼山クリニック、廣本クリニック、行武医院、櫻クリニック、渡辺クリニック

▷予防接種の受け方

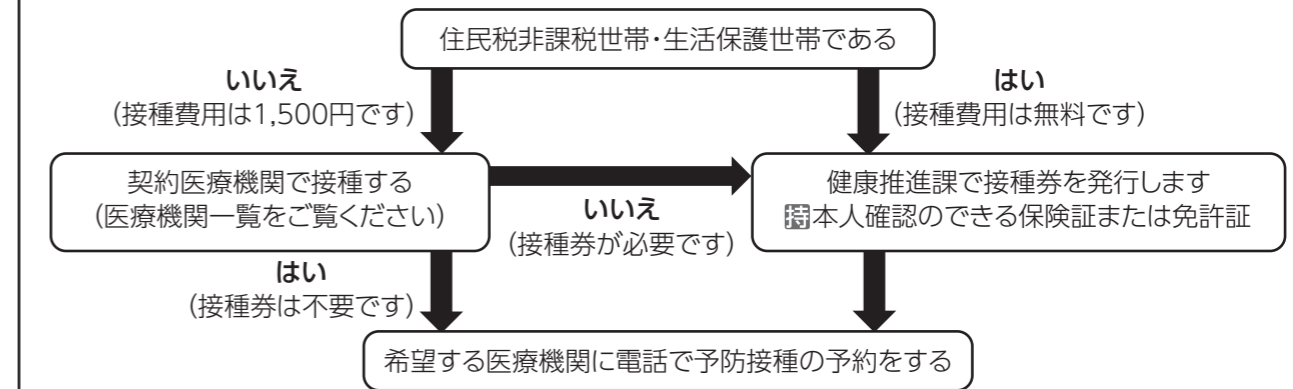

#### ○新型コロナワクチンとインフルエンザワクチンの同時接種が可能です

新型コロナワクチンとインフルエンザワクチンの同時接種は、単独で接種した場合と比較して有効性および安全性が劣らないとの報告があることなどを踏まえ、実施が可能となりました。ただし、インフルエンザワクチン以外のワクチンは、新型コロナワクチンと同時接種できません。

(健康推進課)

出会いで結ぶ生きがいの広場 **町公民館**  
☎854-3111 ☎820-5820

**リユース ジーパンを使ったカバン作り**

履かなくなったジーパンをカバンにしませんか。  
時11月2日(水)10:00~12:00  
¥100円  
使用するいないジーパン、ミシン(あれば)  
定15人 申10月31日(月)まで  
講師 弥生会 野田三千恵

**年賀状の書き方を学びましょう**

今回は、年賀状の裏面に手作りの消しゴムはんこを押して完成させましょう。  
時11月12日(土)13:30~15:30  
小学生 ¥100円 定15人 申11月4日(金)まで  
講師 熊野郵便局長 馬上和典、熊野町公民館職員

**くまの自然観察会**

その昔、熊野から海田への主要な道だった、ゆるぎ観音~赤穂峠~海田町(三迫)までのルート間のうち、赤穂峠の鉄塔付近まで登ります。熊野町に残る植物をゆつくりと観察しながら歩きましょう。  
時11月16日(水)※雨天の場合は11月17日(木)  
9:30集合 15:30解散予定  
集合、解散場所・筆の里工房駐車場  
¥200円 定25人 申11月9日(水)まで  
弁当、水筒、雨具、敷物、帽子と歩きやすい服(スズメバチ対策のため白っぽい服装と帽子)、双眼鏡や虫眼鏡(あれば)  
講師 緑化文化士 富沢由美子

**くらしの筆文字教室**

今回は、一筆箋に書くような「お世話になります」などの仮名交じりの文を書いてみましょう。  
時10月17日(月)13:30~15:30 ¥100円  
習字道具、半紙 定20人 講師 大地京子

**四季の料理教室**

食欲の秋です。秋の献立にぴったりの地元の旬の食材を使った炊き込みごはんを作りましょう。  
時10月20日(木)9:30~12:30 ¥600円  
エプロン、ふきん、お米、0.5合、持ち帰り容器 定24人 申10月18日(火)まで  
講師 桐木みね子

**熊野名所めぐり**

郷土史研究家の説明を受けながら新宮地区の榊森神社周辺をめぐります。  
時10月22日(土)10:00~15:00  
集合場所・深原地区公園駐車場(10:00集合)  
¥200円 定25人 申10月14日(金)まで  
弁当、水筒、雨具、敷物、帽子と歩きやすい服(スズメバチ対策のため白っぽい服装と帽子)  
講師 郷土史研究家 梶矢祥弘

**からくりカレンダーを作ります**

左を開けば上半期、右を開けば下半期という不思議な「からくりカレンダー」をつくりましょう。  
時10月28日(金)、11月4日(金)10:00~12:00  
講座へ2回参加できる人 ¥500円 定15人  
小筆、墨、硯、顔彩、パレット、ぞうきん、描きたい物(あれば)  
申10月21日(金)まで 講師 山城恵美子

いつでも どこでも だれでも 開館時間：10:00~18:00

**図書館だより**

☎855-6710 ☎855-6711

**催し物のご案内**

**おはなし会**  
絵本の読み聞かせや紙芝居などを行います。(シールを集めると素敵なプレゼントがもらえるよ)  
時10月15日(土)、11月5日(土)  
15:30~16:00  
講師 読み聞かせボランティア 子ぐま絵本の会

**0. 1. 2. 3歳のおはなし会**  
絵本の読み聞かせや手遊び、折り紙などをします。  
時10月26日(水)10:30~11:00  
対0歳~3歳児の親子  
講師 読み聞かせボランティア めだか絵本の会、図書館職員

10	日	月	火	水	木	金	土	11	日	月	火	水	木	金	土
							1				1	2	3	4	5
	2	3	4	5	6	7	8		6	7	8	9	10	11	12
	9	10	11	12	13	14	15		13	14	15	16	17	18	19
	16	17	18	19	20	21	22		20	21	22	23	24	25	26
	23	24	25	26	27	28	29		27	28	29	30			
2022	30	31						2022	27	28	休				

図書館カレンダー(■は休館日)

**今月のテーマ展示**  
おとな「いろいろさんぽ」  
いろんなところへぶらぶらとさんぽするのに丁度良い季節です  
子ども「秋 みいつけた!」  
秋を感じる絵本を集めたよ  
秋を見つけにきてね

多世代がふれあいで結ぶみんなの広場 **熊野西防災交流センター**  
☎854-1673 ☎854-6199

**歌声広場**

マスクをつけて歌って楽しみましょう。  
時10月15日(土)15:00~16:30  
対どなたでも ¥200円 習マスク、飲み物  
講師 高瀬幸之、寺田智子

**シルバーカレッジ**  
~懐かし、思い出の曲 歌声のつどい~

懐かしい、思い出の曲を皆さんで歌いましょう。  
時10月24日(月)13:30~15:00  
対どなたでも ¥無料 定50人  
申事務所に申し込み(先着順、電話可)  
講師 大竹美枝子

**ハロウィンパーティー~ハロウィン講座開催!~**

次の中から、好きな講座を2つまで選べます。  
A. ドライフラワーハロウィンアレンジメント講座(講師 あび)  
B. ハロウィンリース講座(講師 きよみ)  
C. ハロウィンカップケーキ講座(講師 えみ)  
D. ハロウィンメイク(講師 えりこ)  
時10月29日(土)【A~C】10:00、11:00、13:30、14:30  
【D】10:00、10:20、10:40、11:00、11:20、11:40、12:00、13:20、13:40、14:00、14:20、14:40、15:00  
対5歳~小学生 ¥【A~C】各600円、【D】400円  
定【A~C】各16人、【D】各2人  
申10月3日(月)~14日(金)に事務所に申し込み(先着順、電話申し込み可能)  
▷その他・謎解きスタンプラリーは別途100円。

**本deお茶会**

畑中三応子「〈メイド・イン・ジャパン〉の食文化史」春秋社  
それホントに「国産」ですか。地産地消ブームから貿易政策まで、「メイド・イン・ジャパン」の真のすがたを、食文化研究家の畑中さんと一緒にさぐってみませんか。  
※希望者10冊貸出しあり  
時11月5日(土)13:00~14:30 対どなたでも ¥無料  
講師 読み聞かせボランティア 子ぐま絵本の会

生きる力を育むにぎわいの広場 **熊野東防災交流センター**  
☎854-4138 ☎854-3389

**お金の学校~賢いお金の取崩方法とは?~**

時10月27日(木)13:30~15:30  
対どなたでも ¥無料 定10人  
習筆記用具  
講師 呉信用金庫 営業統括本部 部長 河口英広

**ふるさとハイキング(阿戸公民館との共催事業)**

1時間程のハイキングを楽しみませんか。頂上からは町内はもちろん、海田町方面の眺望も楽しめます。  
時11月5日(土)10:00~13:00※雨天中止  
所 赤穂峠  
集合場所・ゆるぎ観音駐車場  
対どなたでも ¥無料 定15人(要申込)  
習 飲み物、タオル、軽食、運動靴、雨具  
講師 あと山楽会  
▷その他・マスク着用。咳や発熱など体調不良の場合は参加を控えてください。

**STOP9 わが家の「ケータイルール」**  
夜9時以降、児童生徒はテレビゲーム・スマホをやめて、十分な睡眠を取りましょう。  
毎朝欠かさず朝食を食べ、基本的な生活習慣を身に付けましょう。

**くまの・みらい合唱団**

小学生から高校生の合唱団です。  
歌の好きな皆さん、私たちと一緒に歌いませんか。  
時 毎週土曜日14:00~16:00  
対 小学生~高校生 ¥会費・月2,500円  
講師 寺沢希、竹本勢津子

**筆遊び絵画教室**

絵筆をとって季節の絵を描いてみませんか。  
時10月11日(火)9:30~11:30  
対どなたでも ¥300円 定15人(要申込)  
習 絵の具道具一式 講師 西村富美雄

**筆遊び書き方教室**

実生活で役立つ小筆の書習ってみませんか。  
封筒やはがきの宛名書に挑戦してみよう。  
時10月11日(火)13:30~15:30  
対どなたでも ¥100円 定15人(要申込)  
習 習字道具一式 講師 大地京子

**たまひよクラブ(リトミック)**

親子で一緒に手遊び、パネルシアターなど、いろいろな遊びを楽しみましょう。  
テーマ・10月11日(火)「栗ひろいをしよう」  
10月25日(火)「お祭りをしよう」  
時 たまごクラス10:00~、ひよこクラス11:00~  
対 未就園児親子  
たまごクラス(1歳前後)、ひよこクラス(2歳前後)  
¥100円(初回のみ400円)  
習 運動のできる服装、靴(親子とも)  
講師 大竹美枝子、南村文

**絵本の広場(テーマ:おいしい秋、みつけ!)**

くだもの、おいも、きのこも見つけた。  
おいしい絵本で、おなかいっぱい。  
※出席シールを集めると素敵なプレゼントがもらえるよ。  
時10月15日(土)13:30~14:30 対 幼児~小学生  
¥無料 講師 読み聞かせボランティア 子ぐま絵本の会

**おひざにだっこのおはなし会**

親子で一緒に季節にちなんだ絵本の読み聞かせや簡単な工作などをして楽しい時間を過ごしてみませんか。  
時10月19日(木)10:00~11:00 対 未就園児親子など  
¥無料 講師 読み聞かせボランティア 子ぐま絵本の会

**おながくらぶ おともだち(リトミック)**

音楽に合わせて子どもと一緒に体を動かして楽しい時間を過ごしてみませんか。  
時10月24日(月)10:00~10:50  
対 未就園児(概ね1歳半~3歳)とその保護者  
¥100円 定10組(要申込)  
習 動きやすい服装、靴  
講師 佛圓祐子、郷地久美子

「この本、よかった！」  
『フントン がんばるもん』  
作・絵 キヨノ サチコ  
(偕成社)

皆さんにもおすすめしたい「くまどく本」、今月は、淳教幼稚園からです。

**白井 美沙都 (年少・はな組)**  
かばのかんごしさんがうた  
いながら、けがをしたフン  
タにうつちゅうしゃをえら  
んでいるところがおもしろ  
いよ。わたしもちゅうしゃは  
がてだけど、フンタンをおも  
いだしてがんばるよ。

**白井 記望子 (母)**  
勇気を出して苦手な注射に  
挑むフンタンの姿やフンタン  
を励まし見守り続ける友達  
の優しさに胸が熱くなる絵本  
です。本の世界を親子で一緒  
に味わえる「くまどく」をこ  
れからも続けたいです。



(教育総務課)

ミニ・ビブリオバトルin  
くまどくフォーラム観覧者募集

くまどく本を通して人を知る  
人を通して本を知る

ミニ・ビブリオバトルとは、自分のお気に入りの本の魅力を3〜4分間で紹介し、最後にその中から一番読みたくなった本(チャンプ本)を決める書評ゲームです。小・中高・一般の3部門の発表がありますので、ぜひご覧ください。

時 11月5日(土)9時〜12時45分  
(くまどくフォーラム内)  
所 熊野町民会館  
定 30人  
申 10月20日(木)までに熊野町民  
会館まで申し込みください  
問 熊野町民会館  
☎ 854・3111  
☎ 820・5820  
(教育総務課社会教育グループ)

人権とわたし 性的指向と性自認

「男性が男性を、女性が女性を好きになる」ことや、からだところの性の食い違いに対して、根強い偏見や差別があり、苦しんでいる人々がいます。性的指向や性自認などに対する偏見や差別をなくし、理解を深めることが必要です。

○性的指向とは

性的指向とは、人の恋愛や性愛がどういう対象に向かうのかを示す概念です(異性愛、同性愛、両性愛)。同性愛者や両性愛者は少数派であるために差別的扱いをされることがあります。現在はこのような差別や偏見は不当であるという認識が広がっていますが、未だ偏見や差別が起きているのが現状です。

○性自認とは

性自認とは、自分の性の認識を示す概念です。性自認(こころの性)と生物学的な性(からだの性)が一致しないため違和感を感じ、身体の手術を通じて性の適合を望むこともあります。

性同一性障がいのある人々のうち、一定の条件を満たす人は「性同一性障害者の性別の取り扱いの特例に関する法律」により、家庭裁判所で性別の取り扱いの変更の審判を受けることができます。

○「LGBT」とは

性的指向や性自認を示す単語の頭文字を組み合わせた言葉です。

- L 女性の同性愛者(レズビアン)
- G 男性の同性愛者(ゲイ)
- B 両性愛者(バイセクシュアル)
- T ところとからだの性の不一致(トランスジェンダー)

出典・人権啓発冊子『「気づき」から「気づな」へ』(令和4年2月広島県発行)

(生活環境課)

オープンスクール

熊野高等学校

この地に(317)



8月18日(木)に中学3年生対象のオープンスクールを開催しました。3年ぶりに夏休み中に開催することができました。

全体会では、箏曲部の演奏に始まり、学校紹介、音楽部の演奏、部活動紹介、そして書道部の大書と盛りだくさんの内容で実施しました。また、全体会終了後、教科ごとの模擬授業と、芸術類型の各コースの説明を行いました。最後の部活動見学・体験会では、参加者は校内を自由に散策し、自分の興味ある部活動を見学していました。

参加者からは「学校のことがよくわかった」「部活動のパフォーマンスがすごかった」「高校生が生き生きとして楽しかった」などの意見をいただきました。今回も本校生徒が司会や運営を務め、生徒は達成感をもつことができました。10月22日(土)には、中学3年生対象ミニオープンスクール、令和5年1月21日(土)には、中学2年生対象オープンスクールを開催します。多数の参加をお待ちしています。



▲オープンスクールの様子

熊野高等学校 ☎854-4155

フラワーアレンジメントに挑戦中!

熊野東中学校

本校の家庭科部では、校内環境美化活動の一環としてフラワーアレンジメントに挑戦しています。部員同士のミーティングで活動内容を検討した結果、校内に飾り付けられたフラワーアレンジメントを見ることで、心が和み、人にもより優しくなれるのではないかとこの結論に達し、活動をスタートしました。そして、この活動を進めるにあたり、国際ソロプチミスト熊野および、華道家元池坊華道教授の方々10人をゲストティーチャーとしてお招きしました。

ゲストティーチャーからは、自然に咲いている花を自分で選んで並べて飾るので、自分の思い出や、夢をイメージしながらアレンジメントすることが大切であることを教わりました。実際に花を取り扱う上では、花の水揚げが大切であることも学びました。水揚げを行うと花が枯れにくくなり、長い期間美しい状態を保つことができそうです。

現在は習い始めで、まだぎこちないところもありますが、部員たちは心を込めて創作しています。今後もゲストティーチャーの指導を仰ぎつつ、上達してくれるものと期待しています。東中に来校した際には、家庭科部の作品が校内に飾られていますので、ぜひご鑑賞ください。



▲フラワーアレンジメントに挑戦

(教育総務課)

地域の日

熊野第二小学校

本校では、地域との絆をより深めたいと「地域の日」を設定しています。月に1回1時間30分程度図書室を地域の人に開放しています。

6月には、生活科の学習として1年生の質問に答えていただいたり、本の読み聞かせをしたりしていただきました。一緒に筆踊りの歌やカープの応援歌を聴いて踊っている児童もいました。また、地域の人から昔の様子を話したいと申し出があり、7月には5年生が熊野町の昔の様子についてお話を聴く時間をもつことができました。

お互いに顔が分かる関係になり、地域の人との「～したい。」などの声を聴き、学校と地域と一緒に協働しながら、子どもたちの豊かな成長を支え、「地域とともに特色ある学校づくり」を進めていきたいと思っています。

地域の日には、ちょっと学校へ寄ってみてはいただけませんか。お待ちしております。



▲地域の人とのふれあいの様子

(教育総務課)





相談

～各種相談についての秘密は厳守します。気軽にご相談ください～

※当日、咳や発熱などの体調不良の方は来所をお控えください。

相談	日時・場所	相談員	内容	申込・問い合わせ先
人権 ホットライン	時10/18(火)10:00～12:00 13:00～15:00 所電話相談のみ	人権擁護委員	人権侵害、身の回りの悩み事	固生活環境課 ☎820-5606
無料行政相談	時10/19(水)10:00～12:00 所熊野中央ふれあい館	行政相談委員	行政全般に対する意見、要望	固総務課 ☎820-5601
無料法律相談	時11/10(木)13:15～17:00 所熊野町役場 ※相談内容によっては受けられない場合があります。	弁護士	法律問題の相談(予約制) ※1組40分以内 ※相談に関する書類がある人は持参	固生活環境課 ☎820-5606 (8:30～17:00) ※10/20から予約受付開始(土日を除く)
消費生活相談	時月～金曜日10:00～12:00 13:00～16:00 ※月、水曜日は相談員が対応。 ※10月11日(火)も相談員が対応。 所生活環境課	消費生活相談員 (月曜日と水曜日のみ)	消費者トラブル	固熊野町消費生活相談窓口(生活環境課内) ☎820-5636

お知らせ

地域の宝(文化財)・再発見  
ワークショップ  
～未指定を含めた様々な文化財についてお聞きする会～

熊野町では、今年度(令和4年度)から2カ年で「文化財保存活用地域計画」を作成予定です。この計画を作成するにあたり、指定された文化財だけでなく、それ以外の地域に残されている有形・無形の地域の宝(未指定文化財)を可能な限り把握することが求められます。

そこで、町民の皆さまから、様々な地域の宝の存在、それらの現状や保存・活用の問題点、アイデアなどをお聞きする機会(ワークショップ)を設けます。

○文化財保存活用地域計画とは

文化財保護法に位置づけられた計画で、未指定文化財も含めた多様な文化財を総合的および一体的に保存、活用することにより、地域の特色を活かした地域振興に資するとともに、確実な文化財の継承につなげるものです。

時11月7日(月)14:00～16:00

所熊野町役場

申10月28日(金)までに産業観光課に電話申し込み

固産業観光課☎820-5602

相談

広島県行政書士会による  
一日無料相談会

広島県行政書士会では、10月を行政書士制度広報月間として、一日無料相談会を実施します。

時10月14日(金)10:00～16:00

所紙屋町シャレオ中央広場

(広島市中区基町地下街)

▷内容・相続や遺言に関すること、土地利用に関することなど

固広島県行政書士会☎249-2480

(総務課)

お知らせ

「はたすて」出張相談会

仕事を探している人、転職を考えている人へ、専門のカウンセラーが希望やこれまでの経験などを聞き取りながら強味を活かせる仕事を提案し、就職まで一貫してサポートします。この機会にぜひご相談ください。

時10月21日(金)13:30～16:30

所熊野町民会館 小会議室

所就職または転職希望の人

申原則、電話予約(空きがあれば当日受付可能)

固働きたい人全力応援ステーション

☎502-7977

(産業観光課)

筆の里工房の休館日  
10月3日、11日、17日、24日、31日



筆の里工房

〒731-4293 広島県安芸郡熊野町中溝5-17-1  
TEL:(082)855-3010 FAX:(082)855-3011  
開館時間 10:00～17:00(入館は16:30まで)  
URL:https://fude.or.jp  
Shopping site:https://kumanofude.com

展覧会 だるまさんといっしょ  
時10月4日(火)～11月20日(日)

一体何が書かれていて、どんな意味があるのか。筆墨の表現の豊かさと禅画に込められた「さとの心」を読み解きます。



▲仙厓義梵  
「博多独楽糸渡り」



▲白隠慧鶴  
「お福粉引歌」(部分)

◆入館料◆  
大人・800(600)円、  
小中高・250(200)円  
PAL会員・無料  
未就学児・無料  
※( )は20人以上の団体料金



★学芸員によるギャラリートークは、会期中毎週日曜日の13:30～(申込不要、要入館料)

筆と墨表現を楽しむシンポジウム

基調講演と揮毫セミナーで禅画の魅力を紹介。

時10月10日(月・祝)13:30～16:00

定80人(要申込)

¥一般500円(要入館料)、PAL会員無料

名児耶副館長 スペシャルトーク2022  
「書と紙と筆 自然と応ずる紙の美」

長年学芸員、研究者として数々の名品に触れてきた2人が、「書」と「紙」、そして「筆」の魅力について語ります。

▷進行・名児耶明(当館副館長)

▷ゲスト・四辻秀紀(名古屋経済大学特別教授/前徳川美術館副館長)

時11月5日(土)13:30～15:00

定80人(要申込) ¥無料(要入館料)

三原ダルマ 絵付け体験

三原ダルマの目や眉、口などを面相筆で描くプチ体験です。

時10月23日(日)

①11:00～、②13:30～

定30人(要申込)

¥800円(要入館料)



親子で楽しい!

ふでりん&やっさだるマン撮影会

熊野町観光大使「ふでりん」と三原市のマスコットキャラクター「やっさだるマン」がやってきます。参加プレゼントも。(先着100人)



▲やっさだるマン

時10月23日(日)

①11:30～、②14:30～

¥無料(要入館料)

持カメラはご持参ください

座学 みてみて 読み解く

「何と書かれている?」「墨色をどう楽しむ?」など、書や禅画作品はわからないことだらけ。展示中の作品を取り上げ、実演も交えながら、担当学芸員が楽しむためのコツをお話しします。

時10月29日(土)13:30～15:00

定40人(要申込) ¥500円(要入館料)

展覧会「だるまさんといっしょ」  
鑑賞会&音楽会

副館長による特別な鑑賞会と、サクソの音楽会を同時開催します。音楽と書やアーティストックメイクとのコラボ、作品解説で禅の世界をお楽しみください。



▲加藤和也さん

時10月26日(水)18:00～

所PAL会員(要申込、当日入会可) ¥無料

▷トーク・名児耶明(当館副館長)

▷出演・加藤和也(Sax奏者)、渡邊弥生(メイクアップアーティスト)、郡司健太郎(当館学芸員)

人物画素描教室

人物画は絵画の基本といわれ、基礎から応用まで学べるテーマですが、モデルになってくれる人はなかなかいないもの…。

初心者にも丁寧に指導します。

時11月3日(木・祝)

10:30～16:30

定18人(要申込)

¥一般3,000円(要入館料)

PAL会員は10%割引

講師 向川貴晃(洋画家)



◆ご注意◆入館時には検温、マスク着用をお願いしています。また、災害や新型コロナウイルス感染の状況により、内容や日程を予告なく変更することがあります。開催の有無は、来館前にホームページを確認、または電話で問い合わせください。



熊野町の火災と救急  
火災件数 0件 死傷者 0人  
令和4年8月中 救急件数132件 搬送人員93人  
※緊急車両の通行に支障となる不法駐車はやめましょう。



ミニギャラリー

今月の題字



熊野中学校2年 今田 葵子さん

くまの

熊野中学校2年 今田 葵子さん



【評】この作品は、夏をテーマに和菓子のデザインを行い、粘土で制作したものです。「金魚すくい」をイメージして金魚や水泡を細かく表現しています。とても完成度の高い作品に仕上がっています。

熊野中学校2年 峠 瑛太朗さん



【評】行書にあう平仮名になるよう筆圧の変化や筆脈に気を付けて、つながりを意識して書けている。線に素直さがあり、とても爽やかな作品に仕上がっている。

熊野町 × Instagram  
#くまぐら

～入賞作品をホームページとInstagramで紹介中～

熊野町  
ホームページ



熊野町公式  
Instagram



フォトコンテスト結果発表 第2弾 (優秀賞)

募集テーマは「なんかいい ちょうどいい 熊野町」



「ひとつの思い」  
@scarface666crue  
(筆の里工房)

【評価コメント】  
ハートと重なる太陽がまるでダイヤモンドのようで、オブジェ「ひとつの思い」に込められた愛を感じる作品です。



「新鮮」  
@ka2wosantamonica  
(町内寿司店)

【評価コメント】  
タイトルどおり、活きの良さが伝わる作品です。どんな味だろうと想像し、思わず食べてみたくなります。

(産業観光課)

筆の駅ミニギャラリー

●加藤香芳留日本画展  
時10月6日(木)～15日(土)

熊野町在住の加藤香芳留さんの日本画展二回目の開催。

若い頃から日本画を学び、大庭孝文さんなどから指導を受けながら今日に至った力作にご期待ください。



▶右の絵は、早逝されたお嬢さんへの思いを描いた作品です

熊野町観光案内所「筆の駅」  
熊野町出来庭10・6・24  
問855・11123 (いいふみ)  
開10時～16時  
(各展示の最終日は15時閉場)  
休水曜日・第3日曜日 無料  
※ギャラリーのご利用については、お問い合わせください。



「広報くまの」は再生紙と、認定を受けた環境にやさしい環境対応型インキを使用して印刷されています。



分かりやすく、読みやすく、間違えにくいユニバーサルデザイン書体を使用しています。

