

くまのまの



平成30年(2018)

第45回 熊野駅伝大会が開催されました。(関連記事p02, 03)

P 2・3…第45回 熊野駅伝大会結果

P 4……おでかけ号 試験運行のお知らせ
P 5……おでかけ号、筆の日
P 6……年金、保険、福祉
P 7……エンゼル通信
P 8……けんこう通信
P 9……保険行事

P 10…ハロー公民館・図書館です
P 12…筆の里工房
P 13…スポーツ、くまの・みらい交流館まつり
P 14…学校
P 16…お知らせ
P 20…ミニギャラリー、熊野の自然

第45回 熊野駅伝大会の結果

～今大会のハイライト～パートII

【一般二部】大混戦の二部は、「M・R・K赤」が二連覇。スーパーエース2区安井が本領を發揮し、総合トップに浮上。75秒の貯金を作り、アンカー岡未友紀（元デンソー）が1位を守り抜いた。首位奪回を狙った1区伊藤率いる「呉地自治会」は2位で18秒差に泣いた。3位は「熊野町役場B」だ。今年も1区高橋が素晴らしい走りを見せた。1部のタイムに劣らない選手も見逃せない。「松浦とゆかいな仲間たち」の1区築山、3区平郡、「城之堀選抜A」の2区山田、「優勝B」の3区蟬谷、「新宮B」の4区米田、「好色駅伝男」の4区尾崎、「呉地自治会」の5区片原、6区奥道たち、あっぱれ！まだまだいける。

【子ども会】悲願の優勝を果たしたのは「出来庭西部子供会」。1区植松咲花の好発進がレースを左右した。「優勝しなかった、とてもうれしい」とジャンプで喜びを表した。1位と25秒差を追って繋ぎながら5区入野越平が頭角を現し、50秒引き離し独走、6区津川雄一郎が迫る「ゴルゴ川角」にドキドキ、しかし逃げ切りトップを守り29秒差で喜びのフィニッシュ、ゴールテープを切った。

2位はインフルに泣いた「ゴルゴ川角」。6年生選手が欠場し代理を務めた4年生ランナーに拍手。1区藤井朋樹は逃げる1位を追い、5区で50秒だったが、アンカーエース國本航生が強さをみせ29秒まで追った。風邪で層は薄くなったが団結力の強さが2位を守った。

3位は「出来庭アポロ」。3区平原瑚心が区間1位で追い上げ、4区区間1位山吹結人でトップに出たが、入野、國本たちに力およばず涙をのんだ。

注目は、「呉地Runner's A」、一区区間賞の近藤俊輔、2位と25秒離し好発進し尾方剛賞に輝いた。一時は3位まで追い上げた「ガッツ石神A」直井真也。

【区間賞】（上段：名前 中段：チーム名 下段：タイム）（敬称略） ☆…区間新

	1区	2区	3区	4区	5区	6区
子ども会の部	☆呉地Runner's A 近藤 俊輔 7'44"	☆ガッツ石神A 直井 真也 8'03"	☆出来庭アポロ 平原 瑚心 5'09"	☆出来庭アポロ 山吹 結人 7'53"	☆出来庭西部子供会 入野 越平 8'22"	☆ゴルゴ川角 國本 航生 4'54"
一般二部	☆熊野町役場B 高橋 幸雄 6'46"	☆M・R・K赤 安井 秀俊 7'02"	☆熊野町役場B 松田 武 4'53"	☆新宮B 米田 卓也 7'39"	☆城之堀自治会選抜A 馬上 宗一郎 8'03"	☆城之堀自治会選抜A 森 敏郎 4'50"
女子の部	☆がん熊女子 バスケット部A 松島 香野葉 8'34"	☆がん熊女子 バスケット部B 深江 玲 9'03"	☆がん熊女子 バスケット部A 戸井 愛梨 5'38"	☆がん熊女子 バスケット部A 尾花 愛里 8'54"	☆がん熊女子 バスケット部B 北川 有紗 9'01"	☆がん熊女子 バスケット部A 松浦 千笑 5'09"
一般一部	☆吉田とゆかいな 仲間たち 平本 昌樹 8'08"	☆熊陸王 立花 一貴 7'19"	☆熊陸王 藤山 朋之 4'26"	☆熊陸王 台信 風馬 8'01"	☆吉田とゆかいな 仲間たち 木村 文昭 7'27"	☆熊陸王 木谷 遥真 4'08"
中学生の部	☆広島三和 大西 陸 7'42"	☆高屋中学校 岩本 風音 7'54"	☆高屋中学校 和田 虎星 4'09"	☆高屋中学校 小江 幸人 7'34"	☆高屋中学校 中田 透羽 6'57"	☆高屋中学校 田中 美鈴 4'26"

今年も、6年生に負けじと小さな小学生達が輝きました。「出来庭西部子供会」の永谷、「ゴルゴ川角」の國本・山本、「GOD萩原」の蟬谷、「ガッツ石神」の東、「真初神チーム」の植木、「アタック中溝」の石山など区間10位以内で大健闘しました。みんな4年生ながら素晴らしい好走を見せ駅伝の町に新星が誕生したようです。優勝した「出来庭西部子供会」の監督さんは「毎年優勝を目標に頑張っていました、本当に優勝してくれました。無事に走れたのも走路役員の方のお陰です。寒い中ありがとうございました。」と丁寧にお礼を言われました。ゴールは笑顔満開でハイタッチが止まりませんでした。大会にご協力いただいた沿道の皆さま、ありがとうございました。



ご声援ありがとうございました

今大会も無事終了することができました。レース中の事故防止にご協力いただいた海田警察署、熊野町消防団、安芸地区交通安全協会熊野支部、熊野町単位子ども会育成会ならびに体育関係者、コース付近にお住まいの皆さま、沿道で温かい声援を送ってくださったファンの皆さまに厚くお礼申し上げます。

熊野駅伝大会実行委員会

84チーム
熱走！

平成30年2月11日（日）

第45回 熊野駅伝大会の結果

大学や仕事のため遠くで暮らす若者たちが、仲間や後輩を思い帰省し、故郷熊野路を熱走する。熊野町冬の風物詩『熊野駅伝大会』も、今回で45回を迎えました。2月11日（日）は、連日のマイナス気温が続き、雪や凍結が心配された中、強風ではありましたが晴天に恵まれ、盛大に大会が開催されました。（4チーム棄権）

84チームの熱走を沿道でサポートする交通安全協会をはじめ、消防団、子ども会、スポーツ団体などのボランティア約250人と、沿道にお住まいの皆さまなどに支えられ、熊野町の駅伝文化は育まれています。

【総合順位】 ☆…大会新

順位	子ども会の部 11. 2km		一般2部 11. 2km	
	チーム名	タイム	チーム名	タイム
1位	出来庭西部子供会	☆ 4'40"6"	M・R・K赤	☆ 4'10"2"
2位	ゴルゴ川角	4'43"5"	呉地自治会	4'12"0"
3位	出来庭アポロ	4'45"7"	熊野町役場B	4'31"0"
4位	城之堀ホワイト	4'53"8"	城之堀自治会選抜A	4'33"1"
5位	GOD萩原	4'54"6"	萩原大会	4'42"8"
6位	呉地 Runner's A	4'61"5"	新宮B	4'51"8"
順位	中学生の部 12. 2km		一般1部 12. 2km	
	チーム名	タイム	チーム名	タイム
1位	高屋中学校	☆ 3'9"27"	熊陸王	☆ 3'9"42"
2位	広島三和	4'11"0"	吉田とゆかいな仲間たち	4'11"8"
3位	がん熊陸上部A	4'12"3"	がん熊野球部A	4'32"8"
4位	熊野東中陸上部A	4'15"4"	熊野高校	4'43"1"
5位	矢野中学校	4'22"6"	がん熊野球部B	4'62"5"
6位	三原二中A	4'25"3"	がん熊ソフトテニス男子A	4'74"4"
順位	女子の部 11. 2km			
	チーム名	タイム		
1位	がん熊女子バスケット部A	☆ 4'6"54"		
2位	がん熊女子バスケット部B	4'7"00"		
3位	新宮女子チーム画数35画	5'2"07"		
4位	熊野東女子バスケ部B	5'2"44"		
5位	熊野東女子バスケ部A	5'3"15"		
6位	がん熊女テニ	5'3"16"		



～今大会のハイライト～パートI

【一般一部】王者「吉田とゆかいな仲間たち」に挑んだ若き精鋭たち「熊陸王」が、鮮やかなピンクのユニフォームで総合トップの「高屋中学校」の後からゴールに飛び込んできた。2位に96秒差をつけて優勝の栄冠に輝き笑顔でフィニッシュ。1区池田は、「吉田とゆかいな仲間たち」の平本に12秒遅れたが想定内の好発進、2区からコツコツ追い上げ3区で10秒、4区台信で80秒、アンカー木谷が一気にスピードを上げ96秒の差をつけた。小学時代のスポ少仲間が集まったチームだ。「吉田とゆかいな仲間たち」は、貫録の平本、木村の区間賞もおよばず2位。だが、熊高駅伝部魂の挑戦は体に染みこんでいる。3位は「がん熊野球部A」。子ども会時代エースランナーとして大活躍した最強のメンバー達。学校の教員チームも18、19、20位でゴールに飛び込んできた。迎えた児童、生徒たちの歓声は、優勝を思わせるくらいの盛り上がりを見せていた。

最後尾の選手を大きな拍手で迎えたゴールでは、完走を喜び観客とチームが一体となって盛り上がりました。スポーツを通じた町づくりは笑顔から伝わります。

【中学生の部】全国中学校駅伝大会準優勝の「高屋中学校」が、2位「広島三和」に1分43秒差をつけ貫録の勝利、堂々の三連覇に輝いた。3位は熊野中学校の「がん熊陸上部A」。1区花園は「広島三和」の大西をマークし好発進、実力を遺憾なく発揮できた。2区植松の復活が見え、好リードで首位に出るも王者「高屋中学校」は手強かった。

【女子の部】「がん熊女子バスケット部A、B」がワンツーフィニッシュで初優勝と2位に輝いた。3位は「新宮女子チーム画数35画」、小学生が頑張った。中でも4年生ランナーの2区藤河がキラリと光った。ニューヒーローの誕生か。

4月からおでかけ号の運行時刻の改正を試験的に実施します



※ルートや停留所等に変更はございません



おでかけ号

平成25年度から本運行した生活福祉交通「おでかけ号」について、更なる利便性の向上・利用の促進のために4月から運行時刻の改正を試験的に実施します。
 (時刻の改正内容については以下のとおりです。)
 時刻の改正にあたっては、利用者の皆さまのご理解ご協力をお願いいたします。
 試験運行について、ご不明なことがありましたら地域振興課までお問い合わせください。

時刻表の配布について

試験運行期間の時刻表の配布につきましては、地域振興課、役場エントランスホール、各公民館、図書館、おでかけ号の車内にて配布をしています。また、ホームページでもデータを公開しています。

ご利用にあたっては、3月末までは現時刻表、4月から試験運行版時刻表で運行いたしますので、時刻のお間違えのないようにご注意ください。

試験運行期間について

試験運行期間は8月末までを予定していますが、利用状況調査・アンケート調査の結果などを踏まえ、従来(現運行便)の運行に戻る可能性もあり、試験運行期間が延長される可能性があります。

本運行へ移行の際は、広報、ホームページなどで再度お知らせさせていただきます。

アンケートの実施について

試験運行期間中におでかけ号の車内で、アンケート調査を実施させていただきます。予定です。皆さまのお声をお聞かせください。ご協力をお願いいたします。

固地域振興課

☎ 820・5602



試験運行における改正内容

月曜日の運行

	現運行便(改正前)	試験運行便(改正後)
1	東部(順周り) 9:00~9:46	新東部(順周り) 8:00~8:46
2	東部(逆周り) 10:00~10:46	東部(順周り) 9:00~9:46
3	廃東部(順周り) 11:00~11:46	東部(逆周り) 10:00~10:46
4	西部(逆周り) 13:00~13:39	新西部(順周り) 11:00~11:39
5	西部(順周り) 14:00~14:39	西部(逆周り) 13:00~13:39
6	廃西部(逆周り) 15:00~15:39	西部(順周り) 14:00~14:39

現運行便の第3・6便が廃止となり、東部・西部地域の最初の便(順周り)が追加されました。現運行便1、2、4、5便の時刻については、変更ありません。

中央地域コース(火・金曜日)

	現運行便(改正前)	試験運行便(改正後)
1	(順周り) 9:00~9:55	新(順周り) 8:00~8:55
2	(逆周り) 10:15~11:10	(順周り) 9:00~9:55
3	(順周り) 11:30~12:25	(逆周り) 10:15~11:10
4	(逆周り) 13:30~14:25	(順周り) 11:30~12:25
5	廃(順周り) 14:45~15:40	(逆周り) 13:30~14:25

現運行便の第5便(順周り)が廃止となり、試験運行便の第1便(順周り)が追加されました。現運行便1~4便の時刻については、変更ありません。

東部地域コース(水曜日)

	現運行便(改正前)	試験運行便(改正後)
1	(順周り) 9:00~9:46	新(順周り) 8:00~8:46
2	(逆周り) 10:00~10:46	(順周り) 9:00~9:46
3	(順周り) 11:00~11:46	(逆周り) 10:00~10:46
4	(逆周り) 13:00~13:46	(順周り) 11:00~11:46
5	(順周り) 14:00~14:46	(逆周り) 13:00~13:46
6	廃(逆周り) 15:00~15:46	(順周り) 14:00~14:46

現運行便の第6便(逆周り)が廃止となり、試験運行便の第1便(順周り)が追加されました。現運行便1~5便の時刻については、変更ありません。

西部地域コース(木曜日)

	現運行便(改正前)	試験運行便(改正後)
1	(順周り) 9:00~9:39	新(順周り) 8:00~8:39
2	(逆周り) 10:00~10:39	(順周り) 9:00~9:39
3	(順周り) 11:00~11:39	(逆周り) 10:00~10:39
4	(逆周り) 13:00~13:39	(順周り) 11:00~11:39
5	(順周り) 14:00~14:39	(逆周り) 13:00~13:39
6	廃(逆周り) 15:00~15:39	(順周り) 14:00~14:39

現運行便の第6便(逆周り)が廃止となり、試験運行便の第1便(順周り)が追加されました。現運行便1~5便の時刻については、変更ありません。

熊野町 春分の日は筆の日

閩筆の日実行委員会
 (事務局 熊野筆事業協同組合)
 ☎854-0074

町・事業者・町民が連携して筆の魅力を全国に発信し、筆文化の振興と筆産業の発展を図るため、平成20年9月に町の条例により、「春分の日」を「筆の日」として定めました。

「筆の日」を記念して、春分の日(3月21日)を含む1週間(3月15日(木)~21日(水・祝))を筆の日週間として、筆に関連した様々なイベントを開催します。

みなさんもこの機会に筆の楽しさを味わってみませんか。

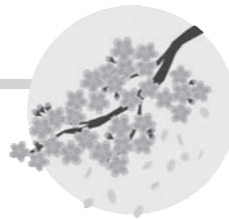

●筆の日記念式典・講演会

時 3月21日(水・祝) 所 筆の里工房 料 無料(要入館料)
 9:45~ 記念式典(各表彰など)
 10:30~ 熊野高校書道部による熊野町町制施行100周年記念大書パフォーマンス
 11:00~ 記念講演会 ▶講師:小池 邦夫さん(一般社団法人 日本絵手紙協会 名誉会長)
 ▶演題:「私と筆」

●一日一筆

時 3月上旬~下旬
 町内の筆関連事業所や町民が、パソコンやワープロによらず、文房四宝(筆、墨、硯、紙)や絵筆・化粧筆を手に入れた創作活動に参加する一日一筆。ぜひ皆さんもご参加ください。

●夢ギャラリー

時 3月上旬~21日(水・祝)
 町内の小中高生、熊野町内各機関の関係者が「夢」、「筆」など好きな言葉をテーマに揮毫した書作品、全国書画展覧会の優秀作品の紹介を町民会館や町内金融機関、役場などに展示します。

●街角のアート作品

時 3月15日(木)~21日(水・祝)
 熊野高校、熊野中学校、熊野東中学校美術部の生徒が制作したアート作品を熊野町内に展示します。(天候により展示期間を変更する場合があります)

●メイクアート

時 3月21日(水・祝) 10:00~16:00 所 筆の里工房
 化粧筆の触り心地、使い心地体験や、メイクアップアーティストによるワンポイントアドバイス、スキンチェック(無料)などを行います。

●ちびっこギャラリー

時 3月16日(金)~21日(水・祝)
 町内園児が「感謝の気持ち」をテーマに筆を使って、頑張った自分や家族、友達の似顔絵を制作し、園ごとに特大パネルにして町内に展示します。また、これまで制作した横断幕も町内に展示します。

※詳しくは、配布チラシをご覧ください。

国民年金の任意加入制度について

老齢基礎年金は、20歳から60歳になるまでの40年間保険料を納めなければ満額の年金を受け取ることができません。

◎国民年金保険料の納め忘れなどから、保険料の納付済期間が40年に満たない場合には、60歳から65歳になるまでの間に国民年金に任意加入して、年金を満額に近づけることができます。

◎老齢基礎年金を受け取るためには、原則として10年以上の納付済期間・免除期間などが必要となります。

この要件を満たしていない場合は、70歳になるまで任意加入して、年金を満額に近づけることができます。

また、海外に在住する日本国籍の人も国民年金に任意加入することができます。

いずれも、さかのぼって

の加入はできませんので、ご注意ください。

熊野町南年金事務所 ☎253・7710

住民課保険年金グループ ☎820・5604

国保加入者が修学のため転出する場合について

大学などへ修学するため、に町外へ転出する場合、引き続き熊野町で継続して国保に加入することができます。

次のものをお持ちのうえ、住民課窓口までお越しください。

▼手続きに必要なもの

- ・印鑑
- ・国民健康保険証
- ・在学証明書または学生証の写し

☎ 820・5604

老人クラブ入会のお誘い

老人クラブは、町内在住のおおむね60歳以上の人を対象に、生きがいや健康づくり事業、子どもの見守りなどの活動を積極的に行っています。仲間づくりにぜひご入会ください。

熊野町老人クラブ連合会が主催する春の行事は、次のとおりです。

【一泊研修旅行】

時 4月18日(水)、19日(木)

【グラウンドゴルフ大会】

- ・ 東部予選大会 時 5月16日(水)
- ・ 深原地区公園 西部予選大会 時 5月16日(水)
- ・ 所 熊野町民ランド
- ・ 決勝大会 時 5月23日(水)
- ・ 所 熊野町民ランド

【ゴルフ大会】

時 5月28日(月)

所 広島国際ゴルフ倶楽部

障害者法定雇用率引き上げのお知らせ

4月1日から障害者の法定雇用率が引き上げになります。

事業主区分	法定雇用率	
	現行	4月1日以降
民間企業	2.0%	2.2%
国、地方公共団体	2.3%	2.5%
都道府県の教育委員会	2.2%	2.4%

また、次の2点についてもご注意ください。

◎対象となる事業主の範囲が従業員数50人以上から45.5人以上に広がります。

◎平成33年4月までにさらに0.1%引き上げとなります。

☎ ハローワーク広島 ☎221・3841

【芸能発表会】

時 6月23日(土)

所 町民会館ふでりんホール

入会については、高齢者支援課へお問い合わせください。

☎ 高齢者支援課 ☎820・5605

庭木で隣家に迷惑をかけていませんか？

庭木は、植えた時は小さな苗木でも、年数が経つと枝が張り出して大きくなる場合があります。

定期的に手入れをし、近隣の人の迷惑にならないよう、適切に管理しましょう。



(生活環境課)

献血のご協力ありがとうございました

1月21日(日)に健康まつり(町民会館)で実施した献血では、89人のご協力をいただきました。

ありがとうございました。

回数	地区	氏名
5回	呉地	河野 純子
10回	城之堀	中原 一
10回	神田	北野 達也
15回	平谷	中田 優貴
20回	城之堀	中元 弓子
25回	東山	泉 隆司
95回	城之堀	光本 一也
115回	平谷	臺沖 真介
120回	貴船	山原 正吉

1月31日現在。(敬称略)

熊野町公衆衛生推進協議会 (生活環境課) ☎820・5606

☎223・3370 (地域振興課)

福祉タクシー乗車券の交付について

重度障害者(児)の社会活動を支援するため、平成30年度分の福祉タクシー乗車券(500円・30枚つづり)を3月22日(木)から交付します。

- ① 身体障害者手帳(1級・2級)
- ② 療育手帳(A・A)
- ③ 精神障害者保健福祉手帳(1級)

▼手続き方法：身体障害者手帳、療育手帳または精神障害者保健福祉手帳と印鑑を民生課にご持参ください。

※平成29年度分の乗車券(黄緑色)は、4月1日以降は使用できませんので民生課に返還してください。

☎ 民生課 ☎820・5635

子育て支援センターエンゼル通信



親子で楽しく遊び、子育て仲間と交流し、学び合いながらゆとりある子育てができるよう応援しています。親子はもちろんのこと、孫育て中のおじいちゃん、おばあちゃんもぜひご利用ください。

●子育て支援センターの主な予定(いずれも11:30に終了)

実施日	開始時間	行事(講師・敬称略)
16日(金)	9:30	とことこエンゼル(1歳~1歳11カ月)
20日(火)	10:30	子育て懇談会(金澤綾子)
23日(金)	9:30	わくわくキッズ(2歳以上)
29日(木)	11:00	3月生まれのお誕生会
4月3日(火)	9:30	ふわふわベビー(11カ月までの乳児、妊婦)
4月4日(水)	10:30	子育てなるほど講座「こどもとあそび」

●パステルルーム

地域での活動拠点としてご利用いただけます。
※パステルルーム開催日に西部地域健康センター内子育て支援センターでも「おひさまルーム」を行います。

実施日	開始時間	場 所
13日(火)	10:00	西部地域健康センター(要申込)
15日(木)	9:30	中央ふれあい館
4月10日(火)	10:00	西部地域健康センター(要申込)

※西部地域健康センターでは親子ふれあい体操を行います。

●おひさまルーム

上記日程以外の日の9:30~11:30

●ほっとるーむ(月~金曜日13:00~15:30)

※第3水曜日のほっとるーむベビー(11カ月までの乳児対象)は祝日のためありません。

●「うたとおはなしの広場」(第1・3金曜日14:30~15:00) 絵本の読み聞かせや季節の歌、作って遊べる簡単工作もあります。

●「パパとおひさま」(毎月第2土曜日)9:30~11:30 パパも「おひさま」デビューしてみませんか? もちろんご家族もOKです!

●お誕生会 毎月1回お誕生月のおおさんをみんなでお祝いしています。

●親子ふれあい体操 参加親子募集!!(要申込) 親子で体を動かし、ふれあいを楽しみましょう!

☎毎月第2火曜日 全12回 10:00~11:30(1回目:4月10日) 所 東部地域健康センター(パステルルーム)

☎親子ふれあい体操 ☎10人 ☎乳幼児とその保護者 ☎無料

▶講師・大歳 千絵 氏(NPO法人熊野健康スポーツ振興会) 3月12日(月)より申込受付を開始します。

※いずれの事業も変更する場合があります。
※子育て支援センターの予定表または電話でご確認ください。

子育て支援センター・ファミリーサポートセンター (西部地域健康センター内) ☎820-5502 ☎820-5503

開設日時(※年末年始、祝日除):月~金曜日 9:30~17:00 第2土曜日 9:30~11:30

<子育て相談 月~金曜日 13:00~17:00>

<熊野町東部地域健康センターからご協力のお願い> おうちで眠っている鯉のぼりの寄付を募っています

深原公園に遊びに来てね!

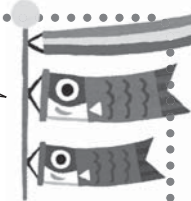

4月29日(日・祝)に熊野町東部地域健康センターで開催される「第2回キッズフェスタ in 深原公園」にて、深原公園の空にたくさんの鯉のぼりを泳がせます。皆さんのおうちで眠っている鯉のぼりも泳がせてみませんか? 不要な鯉のぼりがありましたら、寄付をお願いします。詳しくは、熊野町東部地域健康センター(☎820-5580)までお問い合わせください。

保健行事

子育て・健康推進課 ☎820-5637

当番医

3月11日(日)片山医院 ☎854-0252 4月1日(日)おかだ眼科 ☎855-6633
 3月18日(日)梶山医院 ☎854-2771 4月8日(日)高橋整形外科クリニック ☎854-2222
 3月25日(日)豊田レディースクリニック ☎855-1913

※電話番号、特に局番をよくお確かめのうえ、おかけください。
 ※急な当番医の変更があった場合は、記載と異なることがありますのでご了承ください。

行事	実施日	場所	時間	内容
両親学級	11日(日)	中央地域健康センター	(受付時間) 9:45~10:00 (実施時間) 10:00~12:00	沐浴実習・最近の子育て事情・大きなお腹を体験してみよう。 ☎母子健康手帳、動きやすい服装でお越しください。
けんこう華齢教室【要予約】	14日(水)	くまの・みらい交流館	(受付時間) 13:15~ (実施時間) 13:30~15:30	「しなやかな体づくり～季節の変わり目を元気に過ごそう～」 ☎ストレッチや筋力をつける体操を行います。試食もあります。 ☎健康手帳(お持ちでない人は会場でお配りします。)
すくすくクラブ(育児相談)	14日(水)	中央ふれあい館	13:30~15:00	お子さんの身体測定、保健師などによる母乳・ミルク・離乳食・幼児食の相談、産後の体調の相談、育児相談、発達相談など。友達作りに気軽にご利用ください。(予約不要) ☎2カ月頃～未就学の乳幼児と保護者 ☎母子健康手帳
	20日(火)	町民会館	10:00~11:30	
	27日(火)	西部地域健康センター	10:00~11:30	
	4月6日(金)	東部地域健康センター	13:30~15:00	
健康相談	26日(月)	東部地域健康センター	13:30~15:00	生活習慣病予防・妊婦などの相談に保健師・栄養士が個別に応じます。血圧測定・検尿を行います。健康手帳や健診の結果をお持ちの人はご持参ください。(予約不要)
	4月4日(水)	中央ふれあい館	10:00~11:30	
のびのび親子教室	27日(火)	西部地域健康センター	10:30~11:30	子どもも大人も喜ぶ健康レシピの紹介と試食(予約不要)。同日時に実施のすくすくクラブも利用できます ☎1歳6カ月～未就園の幼児と保護者
マスカットキッズ(多胎児教室)	28日(水)	町民会館	10:00~11:30	ふたご・みつごの会です。皆さんでお話しましょう。

※広報「くまの」では、町民の皆さんの自宅に広報が届くまでの期間を考慮して、おおむね発行月の11日以降から翌月10日までの行事のお知らせを掲載しています。



ストレスで

誰でも、ある程度のストレスを抱えていることは普通で、私たちがイキイキと生活するために必要不可欠な物だと言われている。

ですが、長期にわたって強いストレスを受けたり、うまくガス抜きができないと、心身に異常が現れ始めます。

また、このサインに気付けないでいると、更に症状は進行し、うつ病を発症してしまいます。

【生活習慣を整える】

体と心は密接につながっており、体調を崩せば気持ちには沈みがちになってしまいます。

生活習慣を整えることは心の健康を保つために重要な基盤になると言えるのです。



○ストレスをためない方法を知る

ストレスをためない方法として悲しみや辛さなどの気持ちを書き出す。もしくは人に相談する方法があります。

ためこんだ感情を言葉にすることで、今の状況を整理することができ、誰かに聞いてもらうことで安心感を得ることもできます。

また腹式呼吸をする方法もあります。体がリラックスすることで同時に心を安らげることもできます。

○みんなでのこころの健康づくり

苦しみを一人で抱えず、早めに専門家(医師・看護師・保健師など)に相談することが大切です。

子育て・健康推進課でも相談窓口を設置しています。

うつ病を防ぐためにも早い段階での相談をお勧めします。

(子育て・健康推進課)

くまの俳壇

広島俳句協会会長 木村 里風子 選

今月の俳壇賞

星の空突き刺す如く冬木立

友岡 厚子

【講評】

晴れた星空は研ぎ澄まされて冴えている。その星に向かって冬木の枝先が伸び、あたかも突きささっているようだ。見方が鋭い。

入選作品

忘年会はずむ顔増す高齢者
 賀状来ぬ旧友の安否を訪ねをり
 元朝の健康笑顔の祝箸
 南天の実に赤々と日の当る
 宝船暦の予定眺めいる
 書いてまた書いてほめあふ年賀状
 山里の紅葉遅し我が故郷

依 千 恵 子
 新 田 竹 美
 住 吉 孝 子
 浜 岡 麻 美
 大 杉 徳 子
 進 藤 子
 野 呂 陸 月

初心者歓迎 俳句を大募集

広報くまのでは皆さんからの俳句を募集しています。初心者歓迎。(俳句のルールを守ったもので、1人2作品まで)。住所、氏名、年齢、連絡先を記載のうえ、3月16日(金)までに地域振興課必着でお願いします。応募方法は不問。Eメールのタイトルは「短歌俳句係」。なお、俳句の応募作品について添削を希望される場合は、82円切手を同封または持参してください。また、メール(パソコンメールのみ)での応募の人は、タイトルに「添削希望」を追記してください。添削原稿を返送します。

今回募集の俳句は広報くまの5月号に掲載予定です。
 受付 〒731-4292 熊野町中溝二丁目1番1号 地域振興課
 ☎820-5602 (kanako@town.kumano.lg.jp)

ゼロの日運動

0のつく(10・20・30)日は家族でテレビゲーム・スマホを控え、くまどくおよび家族のだんらんを通して家族の絆を深めましょう。

東公民館 広場					
あたたかく香り豊かな東の					
☎854-4138 ☎854-3389					
公式Facebook 登録をお願いします。					
行事名	月日	時間	講師(敬称略)	内容等	備考
コーラス教室	8日(木) 22日(木)	19:00~ 20:30	渡邊 治 美	みんなで童謡、唱歌を楽しく歌いながら、心と体をリフレッシュしましょう。初心者大歓迎。	☎どなたでも ¥無料
シニアのためのメイクアップ講座(要申込)	28日(水)	10:00~ 12:00	ウィッドビズ カンパニー代表 ハツヤ レイコ	年代にあったメイクのコツ、ヘアスタイルなど、ご自分に合ったメイクを勉強してみませんか? 講座終了後、希望者はメイクの方法など個別アドバイスを受けることもできます。(メイクアップ講座参加者限定:30分程度/1人) ▶個別アドバイス 定5人程度 ☎講座申込者 ¥無料 ☎普段使っている化粧品・鏡	
Mama Cafe ま ま カ フ ェ i n 東 公 民 館	毎週水曜日	11:00~ 14:30		~ままカフェとは~ 子育てでお悩みの方や、育児からの気分転換に、公民館の部屋を無料で開放します。時間内なら、いつ来ても帰っても大丈夫。ママ同士で子育ての話をしたり、みなさんでお茶したりお弁当を食べたりと自由に親子でひと時をご利用ください。 ★月1回程度、ミニワーククラブも、いずれ開催する予定。 ☎公民館2階和室オープンスペースとして開放。 ¥無料(お茶など持ち込みOK) ☎お子様と保護者での参加が条件です。 ★1組でも大丈夫です。公民館職員や地域の子育てOBが、お話を聞きますよ。 ※なお、営利目的のご利用はお断りしています。	

東公民館まんが図書室開設(3月9日から)
 本を読むことに少しでも興味を持ってもらうためのきっかけとして、まんががコミックを寄贈により随時充実していきます。(絵本や児童書は、今までどおり貸出できます。)
 既存の東公民館図書室に、町立図書館から譲り受けた、寄贈やリサイクルの漫画コミックを置き、開館時間内であれば、だれでも読んだり、貸出しを受けることができます。(現在約200書籍)
 また、現在、個人や企業からのコミック漫画本の寄贈も受け付けています。
 【なお、一般の書籍等の寄贈は、現在受け付けておりません。ご了承ください。】



町立図書館だより いつでも どこでも だれでも ☎855-6710 開館時間：10:00~18:00
 ホームページ：http://www.town.kumano.hiroshima.jp/www/library/index.html
 携帯電話版ホームページ https://ilisod001.apsel.jp/kumano-lib/
 (右のバーコードを読み取り機能つき携帯電話で読み取ってください)



行事名	月日	時間	講師	内容等	備考
おはなし会	3日(土) 17日(土) 4月7日(土) 毎月第1・3土曜日	15:30~ 16:00	子ぐま絵本の会	絵本の読み聞かせや紙芝居などを行います。	☎どなたでも ※シールを集めると素敵なプレゼントがもらえるよ。
0.1.2.3歳のおはなし会	28日(水) 第4水曜日	10:30~ 11:00	めだか絵本の会 図書館職員	絵本の読み聞かせや手遊び、ふれあい遊びなどを行います。	☎0~3歳児親子

今月のテーマ展示
おとな「感謝」：お世話になった人や大切な人へ“ありがとう”気持ちを伝えませんか。
子ども「おしごと」：いろんなおしごと みんなは何になりたい？

★新生活に伴って・・・
 3月・4月は、入学・卒業・就職など新しい生活を始める人の多くなる月です。
 転出や転居でご住所や電話番号、メールアドレスなどを変更された人は、利用者情報の更新手続きを図書館カウンターでお願いしています。更新されないままだと、本の予約などをして、連絡がつかずに受け取れないという状況になってしまいます。更新の際には、ご住所などを確認させていただくため、運転免許証や健康保険証などお持ちください。

図書館カレンダー(は休館日)	3	日	月	火	水	木	金	土	日
		4	5	6	7	8	9	10	
		11	12	13	14	15	16	17	
	2018	18	19	20	21	22	23	24	
	25	26	27	28	29	30	31		
	4	1	2	3	4	5	6	7	
		8	9	休	10	11	12	13	14
		15	16	休	17	18	19	20	21
		22	23	休	24	25	26	27	28
2018		29	30	休					

科学道100冊 ジュニア
 「知りたい!」が未来をつくる。こどもたちの「なんで?」「どうなってるの?」のふしぎに答える、楽しく深く学べる100冊を6つのテーマで紹介します。
 ★不思議がいっぱい ★とことん集める ★世界のヒミツ
 ★ふみだせ冒険 ★まほうの発明 ★ひろがる未来
 もうすぐ春休み!! 君たちの“ふしぎ!?”に答える楽しい1冊に会いに来てください。

くまの・みらい交流館 広場 多世代間の交流・ふれあいの
 ☎854-1673

行事名	月日	時間	講師(敬称略)	内容等	備考
筆あそび 絵画教室	13日(火) 第2火曜日	9:30~ 11:30	西村 富 美 雄	初歩から水彩画を楽しみましょう。初心者大歓迎です。	定15人(どなたでも) ¥300円 ☎水彩画道具
たまひよクラブ (リトミック)	13日(火)	たまごクラス 10:00~ ひよこクラス 11:00~	大竹 美 枝 子 南 村 文	みんなで遊ぼう。お母さんと一緒に手遊び、パネルシアターなどでいろいろな遊びを楽しみましょう。 今月のテーマ「劇をしよう」	☎未就園児親子 たまごクラス(1歳半~2歳半) ひよこクラス(2歳半~) ¥100円(初回のみ別途300円) ※運動のできる服装、靴(親子とも)でお越しください。
熊野児童合唱団	15日(木) 4月5日(木) 第1・2・3木曜日	17:00~ 18:30	竹本 勢 津 子 寺 田 智 子	歌の好きな子、集まれ! 坊田かずま作曲の歌、教科書の歌、アニメソングなど。楽しく仲良く歌いましょう。	☎小学生 ¥会費:2,000円/月 ※団員募集中
春を彩る おいしい食卓	16日(金)	10:00~ 13:00	広島家庭料理学校 代表 浜 井 美 幸	もうすぐ春、長かった冬の寒さから解放されます。食卓から春を彩る料理をつくりましょう。 ※企業協賛のため材料費は無料。 申込期限:定員になり次第	定16人 ¥無料 ☎タオル・エプロン・三角巾
読書の広場 スペシャル	17日(土) 第3土曜日	13:30~ 14:30	読み聞かせ ボランティア 子ぐま絵本の会	「春がきた!」 うきうき、わくわく、春のおはなしをたっぷり。	☎幼児から小学生まで ¥無料 ※シールを集めると素敵なプレゼントがもらえるよ。
歌声広場	17日(土) 第3土曜日	15:00~ 16:30	竹本 勢 津 子 高 瀬 幸 之 寺 田 智 子	なつかしい歌を大勢でにぎやかに歌い上げましょう。リクエストも大歓迎。(歌謡曲、フォークソングなど)	☎どなたでも ¥200円 ※直接会場にお越しください。
筆あそび 書き方教室	20日(火) 第3火曜日	13:30~ 15:30	堀野 眞 理 子	遊び心で毛筆のお稽古を楽しみましょう。初心者大歓迎です	定15人(どなたでも) ¥300円 ☎習字道具
シルバーカレッジ	26日(月) 第4月曜日	13:30~ 15:00	音楽同好会 軽音楽サークル 5・6・C h (ゴ ロ ッ チ)	生バンドで唄ってみませんか。 あなたが出会った 昭和の名曲 歌いたい放題	☎どなたでも ¥無料 ※直接会場にお越しください。
めだかっ こあつまれ	4月4日(水)	10:30~ 11:30	読み聞かせ ボランティア めだか絵本の会	紙芝居や絵本の読み聞かせ、簡単な折り紙・工作などで本が大好きになる子どもを育てます。 親子で気軽にご参加ください。	☎未就園児親子 ¥無料
本 d e お茶会	4月7日(土)	13:00~ 14:30	読み聞かせ ボランティア 子ぐま絵本の会	「風に舞いあがるビニールシート」 森絵都(文藝春秋) 風に飛ぶビニールシートにたとえられる難民の姿を背景に、国連難民高等弁務官事務所働く二人の男女の使命感と愛情を描く、直木賞受賞作です。お茶しながら味わってみませんか。	☎どなたでも(聞くだけの参加も歓迎しています) ¥無料 ひとり1冊ずつ、本をお貸しできます。

町公民館 広場 出会うで結ぶ生きがいの
 ☎854-3111

行事名	月日	時間	講師(敬称略)	内容等	備考
わくわく 親子リトミック	15日(木)	10:30~ 11:30	大竹 美 枝 子	リズム遊び・手遊び・ダンス・パネルシアター・工作など楽しい遊びがいっぱいです。親子で一緒にふれあいましょ。	☎未就園児親子 ¥100円 (初回のみ別途100円)
遊び心毛筆教室	19日(月)	13:30~ 15:30	堀野 眞 理 子	遊び心で毛筆のお稽古をしましょう。	☎どなたでも ¥100円 ☎習字道具など
はじめてみよう! エアロビクス	23日(金)	10:00~ 11:30	大 迫 す み え	シンプルな動きで楽しく体を動かしてみよう。後半はストレッチで筋肉をしっかりほぐします。 申込期限:定員になり次第	定30人 ¥100円 ☎ヨガマット・フェイス タオル・飲み物 ※伸縮性のあるジャージ 等の服装・運動靴でお越し ください。
のびのび 絵てがみ教室	28日(水)	13:30~ 15:30	絵 て が み 文化種 蒔 人 依 千 恵 子	基礎を学び、はがきや半紙に簡単な絵を描いて、のびのび楽しい時を過ごしましょう。	定20人 ¥100円 ☎小筆・墨・顔彩または水彩画道具など



小池邦夫の絵手紙交流展
緒形拳ほか文化人との
手紙を通して

時3月2日(金)~

4月22日(日)

絵手紙作家、小池邦夫(1941~)は、中学の同級生に宛てて、芸術への思いを書いて送り始めた手紙がきっかけで、その魅力に惹き込まれたといまます。本展では、小池の絵手紙作品のほか、交流のあった俳優、緒形拳の手紙なども紹介します。

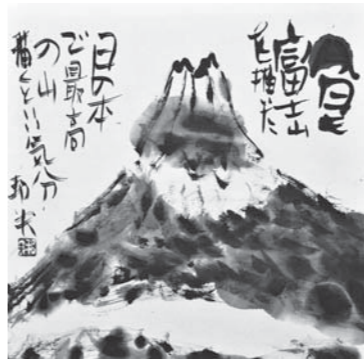

¥大人 600円
小中高生 250円
幼児、PAL会員 無料

体力アップ教室
参加者募集

「身体が資本！」運動不足や体力に自信がないという方。ストレッチ体操や筋力アップ体操で筋力やバランス力をアップし、介護を必要としない身体づくりをしませんか。

【中央ふれあい館教室】

時4月6日から9月28日まで
の毎週金曜日
午前9時半~11時半

▼講師：大野都弥子(健康運動指導士・介護予防運動指導士)
指導士)
定20人程度
対町内在住者

時3月15日(木) 午前9時~
※平成29年度の参加者を優先入会とする。受付日当日に定員以上の申込みがあった場合は抽選とする。16日以降の受付は定員になり次第締切り。

5 町民体育館 ☎854・769

筆の日記念
小池邦夫講演会「私と筆」

時3月21日(水祝) 午前11時

¥無料(要入館料)

熊野の日実行委員会(熊野筆事業協同組合内) ☎854・0074

絵てがみで
応援メッセージを描こう

東日本大震災から7年、被災地に届けるメッセージを来館時に書いてください。

時3月2日(金)~4月22日(日)
¥無料

10年後の君へ
タイムカプセル郵便

2028年4月1日に届く手紙を自分や家族、友人に書いてみませんか?
時3月2日(金)~4月22日(日)
¥500円

中野嘉之
水墨画教室

墨の表現にこだわる講座です。先生は現在、今秋に公

安全登山推進講座

これからの安全な登山のために「地図の読み方」と「コンパスの使い方」を学んでみませんか。

講座の後、「三石山」を実際に登りながら実践学習をします。

時3月25日(日)

午前9時~午後2時
所くまの・みらい交流館
集会室

¥100円(当日に徴収します)
定30人(定員になり次第締切り)

対登山初心者の人
▼講師：広島湾岸トレイル協議会のみなさん
対登山用コンパス(持って

いる人はご持参ください)・弁当・水筒・雨具・敷物
※登山のできる服装・装備で参加ください。(雨天の場合は講義のみ行います)
対生涯学習課 ☎820・5621)までお申し込みください。

第2回くまの・みらい交流館まつり

【前日祭】3月9日(金)	
■Mebius Liveコンサート (13:00~) ¥前売:500円 当日:1,000円(いずれもドリンク付き) 定100人(定員になり次第締切り)	
■広島演芸協会一門 お笑い交流館落語競演会 (16:00~) ¥100円 定200人(定員になり次第締切り)	
3月10日(土) 10:00~16:00	3月11日(日) 10:00~16:00
■展示発表(両日開催) 墨彩画・手描き友禅・絵画・書道・ボランティア活動発表・池坊生花・池坊立花・絵手紙ほか	
■オープニングイベント(10:00~) ジュニアジャザサイズ、創作沖縄エイサー廣琉	■芸能発表(10:30~) コーラス、大正琴、マンドリン、カラオケ、踊り
■芸能発表(11:00~) コーラス、フラダンス、カラオケ、読み聞かせ、大正琴、オカリナ、フォークダンス、軽音楽、ハーモニカ	■お楽しみイベント げんきなこコンサート、メープルカイザーショー、似顔絵コーナー、お楽しみ抽選会(豪華賞品?あり) 幼児のための楽しい英語で絵本会&ワークショップ、フリーマーケット(あなたの手がネイルで輝く、一つしかないハンドメイド雑貨、手作りアクセサリーなど)
■お楽しみイベント ピエロの愉快的バルーンショー、ハワイアンショー、子ども神楽団、クイズラリー、おかしつり大会	◆バザー(10:00~14:00) 遊休品バザー、手作りパン、チョコバナナなど
◆バザー(10:00~15:00) 炊き込みごはん、おこわ、ケーキ、チヂミ、お菓子、草餅、たこやき、チョコバナナ、こどもハンドメイド	

グループの皆さんが作るおいしい「うどん」・おむすび・湯気がたつあつい郷土料理「八寸」・射的、輪投げなどの模擬店・季節のお花の販売・キッチンカー(焼き鳥・焼サンド・コーヒー等)
※バザー前売り券(両日のうどん280円(当日300円)・郷土料理「八寸」100円・おむすび100円・射的などの模擬店用4枚綴りチケット200円)を交流館事務室で販売しています。早めにお求めください。
※駐車台数に限りがありますので、できる限り歩いてご来場ください。
※当日内容が一部変更になる場合もございます。ご了承ください。

くまの・みらい交流館 ☎854-1673



熊野町制施行一〇〇周年記念特別展「筆が奏でる琳派の美」出品作品紹介(一)

俵屋宗達「牛図」
(京都・頂妙寺蔵) 江戸時代

墨だけで、向かい合う2頭の牛が描かれた水墨画の作品です。「たらしこみ」という技法を使い、墨の濃淡を使い分けて、牛の筋肉を立体的に描き出しています。今にも動き出しそうな牛の躍動感が伝わってきます。国の重要文化財に指定されている名作です。
※9月22日(土)から展示予定

開展示する作品「平成の風神雷神図」を製作中。講座中にその製作秘話が聞けるかも。

2日目の昼食は交流会です。
時(2日間連続講座)
3月24日(土)
午前10時~午後4時
25日(日)
午前10時~午後3時

熊野筆
セレクトショップ本店

ポイントメイクイベント
時3月15日(木)~31日(土)
筆を使ったワンポイントメイクをアドバイスします。

¥一般 1万円(要入館料)
PAL会員 8千円
※交流会費600円は別途
定30人(要申込)

PAL会員募集集中

年間の入館料が無料になるほか、会員対象の交流会や展覧会の内覧会、講演会への優先参加教室受講料割引などの特典があります。また、平成30年度は、今秋開催予定の「琳派展」を一緒に盛り上げるイベントにも参加できます。

職場体験学習
受け入れ事業所募集

今年も、町内両中学校2年生による、5日間の職場体験学習を行います。

この学習は、将来、生徒たちが社会人、職業人として自立していくことを目的として実施しています。生徒たちは、学校では学べない多くのことを、体験を通して学んでいます。

この貴重な体験をさせていただくため、生徒たちを受け入れていただける事業所を募集しています。ご協力いただける場合は、4月16日(月)までに、学校教育課まで、ご連絡ください。

▼実施期間：7月2日(月)～7月6日(金)

☎学校教育課 ☎820-5620

「この本、よかった!」(54) 『読んでおきたい「偉人伝」小学3・4年』

文・たから しげる 絵・くすはら 順子 (成美堂出版)

皆さんにもおすすすめしたい「くまどく本」、今月は、熊野第一小学校からです。

翼 悠花 (3年3組) この本は、偉人の方々が紹介されています。とくにベートーベンは、耳が聞こえなくなり苦しむのですが、それでも自分の出来る事をし、世界に名をのこす所がすごいと思います。

翼 藍子 (母)

壁にぶつかった時、音楽家として自分には何が出来るのかを考え、前向きに行動に移せた強さが伝わる一冊です。今後ともくまどくを通して広い世界へと視野を広げてほしいと思います。



(生涯学習課)

受賞おめでとうございます!

この度、熊野東中学校一年生の伊藤ゆうきさん(川角)が、1月6日(土)に行われた第19回ショパン国際ピアノコンクール in ASIA コンチェルトAB部門(高校3年生以下)の全国大会で金賞(第1位)を受賞されました。また、1月14日(日)にはアジア大会に出場され、銀賞(第2位)を受賞されました。

おめでとうございます。

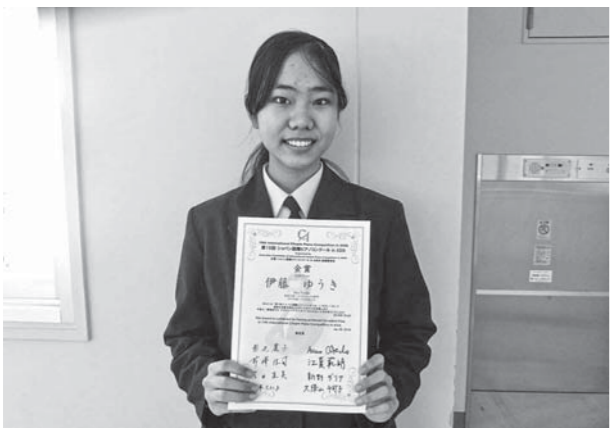

(生涯学習課)

第31回 熊野高校を育てる会大会

熊野高等学校

この地に (263)



12月9日(土)、第31回「熊野高校を育てる会大会」を開催しました。今回は熊野町「熊野の魅力」連携創造事業イノベーションプランのプロデューサーとして携わっていただいている松川友和さんを講師に招き、地域の未来を創る人財の育成にむけて「オーラの出し方教えます」という演題で講演していただきました。

松川さんは鹿児島県出身、高校2年生に広島へ転校、現在は芸能事務所Cocoro-to productionの代表取締役としてミュージシャン、役者、企業講師など様々な経験を活かし、広島県のプロジェクト、タレントトークショー、企業パーティーなどのMCとして活躍されています。

講演では自らの生い立ちを話され、失敗や苦勞しながら今がある。「夢をあきらめない」「自分に自信さえ持っていれば何事にも立ち向かえる」と生徒たちに熱く語っていただきました。

講演会後半は、松川さんが結成したユニット「スペシャルゲスト日本初上陸」のメンバーが加わったミニライブとなり、生徒たちはライブの楽しみ方を体感しました。「人を感動させるとオーラがでる」「沢山失敗をすることで成功出来る」「一生懸命やりたいことをやってみる」ことなどの大切さを改めて教えられた講演会でした。



「講演のようす」

☎熊野高等学校 ☎854-4155

大学生・留学生との交流

熊野第四小学校

本校では、1年に2～3回、広島国際大学の学生との交流を行っています。1回の交流で30人程度の学生が来校し、各クラスに入って授業の学習支援をしていただいたり、学生さんの将来の夢などを紹介してもらったりしています。また、昼休憩には一緒に遊んでもらいます。優しいお兄さん、お姉さんとの交流を通して児童は将来への憧れをもったり、優しい気持ちをさらに育んだりしています。



また、1月～2月には、外国語活動で学んだ英語を実際に活用する場として、広島大学の留学生との交流も行っています。

児童は、自分なりの英語やジェスチャーなどを交えながら、熊野の良さや日本の文化などについて会話をします。また、相手の国のことも教えていただいた児童は、学んだ英語が通じる喜びを感じるとともに、異文化への興味を高めています。



(学校教育課)

児童集会(暗号解読)

熊野第三小学校

11月21日に、運営委員会主催の児童集会(暗号解読)を行いました。各委員会でゲームを考え、縦割り班でまとまっているいろいろなゲームをして回ります。この集会を通して、高学年は自ら考え、気付く力(分かるできる力)、下学年のことを考えて声をかけたり、行動したりする力(表現力・思いやり)をつけていきます。下学年は、そんな高学年の姿をお手本(向上心)にしていきます。いろいろな場面で、本校で子どもたちに付けたい4つの力を意識した取り組みを進めています。



(学校教育課)

広告 (英会話) 読み

生徒募集中

読み・書き・そろばんの
サンライツスクール

計算(そろばん) 書き(硬筆・毛筆)

中溝4丁目9-11 / 東山4-4

・幼児かきかたランド 子育て支援
・そろばん教室
・小1.2.3対象
読み 書き そろばん絆教室
・毛筆 硬筆 書写教室

Tel 082-854-0101 / Fax 082-854-8800



相談

～各種相談についての秘密は厳守しますお気軽にご相談ください～

名称	月日	時間	相談員	内容など	相談場所・問合せ先
人権 ホットライン	20日(火)	10:00～12:00 13:00～15:00	人権擁護委員	人権侵害、身の回りの悩み 事など電話で相談に応じ ます。	☎電話相談のみ ☎民生課 ☎820-5635
生活困窮者 相談窓口	月～金 (祝祭日を除く)	8:30～17:15	福祉事務所 職員	自立をサポートする相談 に応じます。 ☎経済的に困窮し、最低限 度の生活の維持が困難な 人(生活保護受給者は除 く)。	☎熊野町役場 ☎民生課 (福祉事務所) ☎820-5614

不動産の無料相談会

公益社団法人広島県不動産鑑定士協会では不動産鑑定士および税理士が不動産の鑑定価格、賃料、交換、税金、その他不動産に関する相談会を開催します。
 4月6日(金) 午前10時～午後4時(受付は午後3時半まで)

【広島会場】公益社団法人広島県不動産鑑定士協会(広島市中区八丁堀6・10アセント八丁堀5F)
 【呉会場】呉市役所3階301協議室

☎無料
 申当日各会場で受付
 関公益社団法人 広島県不動産鑑定士協会 ☎228・5100
 (税務課)

募集

臨時職員(住民課窓口事務員)の募集

▼主な業務内容：住民課受付事務など
 ▼雇用期間：4月1日～9月30日まで(以後、半年ごとの更新の場合あり)
 ▼募集人員：1人
 ▼勤務日：月曜日～金曜日
 ▼勤務時間：午前8時半～午後5時15分のうち4時間以内(休憩時間60分)
 ▼賃金額：850円/時間
 ▼保険：雇用保険あり
 ▼応募締切等：3月9日(金)(必着)までに、「選考申込書」に記入のうえ、総務課に提出してください。面接による選考の結果により採用します。

嘱託職員(図書司書)の募集

図書館または、町内の町立学校に勤務する図書司書を募集します。
 ▼雇用期間：4月1日～平成31年3月31日まで
 ▼募集人員：若干名
 ▼応募資格：図書司書
 ▼勤務日等

【図書館勤務】火曜日～日曜日 午前9時半～午後6時15分(休憩時間60分)の間の指定した時間(週29時間以内)※シフト制・土日祝日勤務あり
 【学校図書室】火曜日～金曜日の4日間 1日4時間(週16時間以内)
 ▼報酬額：960円/時間
 ▼応募締切等：3月9日(金)(必着)までに、「選考申込書」に記入のうえ、総務課に提出してください。面接による選考の結果により採用します。

「選考申込書」の様式、選考会の日程などの詳細については、町ホームページをご覧ください。総務課へお問い合わせください。
 関総務課 ☎820・5601
 住民課 ☎820・5604
 図書館 ☎855・6710

熊野町登録統計調査員の募集について

熊野町では、統計調査員として登録していただける人を募集しています。
 統計調査員の主な仕事は、調査区(〇〇一丁目など)内の個人または企業への、調査の説明、調査票の配布回収などです。
 調査期間は2カ月程度ですが、任意の時間での活動が可能です。
 報酬は、調査の規模によりますが、おおむね2万円(最大7万円程度です)。(登録要件)

①町内在住の20歳以上で健康な人
 ②個人情報保護ができる人
 ③警察・税務・選挙・宗教などに直接関係のない人
 ④責任を持って遂行できる人
 登録された場合、調査が実施される際、活動が可能か連絡させていただきます。
 詳しくは地域振興課へお問い合わせください。
 関地域振興課 ☎820・5602

消防団員の募集について

消防団は、消防署とともに火災や災害への対応、予防啓発活動などを行う消防組織です。
 「自分たちの町は自分たちで守る」という精神に基づき、地域の安全と安心のために次のような活動をしています。

災害時	火災現場への出動(消火・防衛)
	風水害(大雨など)時の防災活動
	地震などによる災害時の出動
	人命救助、避難誘導、救命救助など
平常時	行方不明者捜索
	各種訓練(放水訓練、水防訓練など)
	年末火災予防警戒
	消防機器の点検
	救命講習

熊野町には、本団および10の分団があり、広島市消防局と連携し、町内の災害などに対応しています。
 地域に密着した消防団の存在は、地域防災力の向上に不可欠です。あなたもこの町の「守り人」、消防団員になりませんか。

公社賃貸住宅入居者募集

広島県住宅供給公社は、公社賃貸住宅の入居者を募集しています。

▼募集住宅：熊野町貴船地区内の公社賃貸住宅【Bタイプ】3LDK74・98㎡(1戸)
 ¥6万1千800円
 ▼敷金：月額家賃1カ月分
 ▼受付期間：随時

申広島県住宅供給公社住宅部住宅管理担当 ☎248・2272
 ※募集住宅については、先着順にて受付いたします。詳しくは、開発指導課に置いてある、申込みのしおりをご覧ください。
 関開発指導課 ☎820・5638

国税専門官募集について

国税庁では、国税専門官を募集しています。
 ▼受験資格：①昭和63年4月2日～平成9年4月1日生まれの人
 ②平成9年4月2日以降生まれで次の条件に当てはまる人

(1)大学を卒業した人および平成31年3月までに大学を卒業する見込みの人
 (2)人事院が(1)に掲げる人と同等の資格があると認める人
 関広島国税局人事第二課
 試験研修係(〒730・8521 広島市中区上八丁堀6・30)
 ☎221・9211(内線3635・3743)またはお近くの税務署総務課へ

※受験案内およびパンフレットの請求もこちらにお問い合わせください。
 ▼国税庁ホームページ
<http://www.nta.go.jp/> (税務課)

公的職業訓練受講生募集中

国(労働局・ハローワーク)・広島県(県立高等技術専門校・広島障害者職業能力開発校)・広島職業能力開発促進センターでは、平成30年度に開講予定の公的職業訓練(ハロートレーニング)受講生を募集しています。スキルアップして正社員就職を目指しましょう。詳しくは最寄りのハローワークへお問い合わせください。なお、職業訓練に関する情報は広島労働局ホームページをご覧ください。

☎<http://hiroshima-roundoukyokujisite.nhlw.go.jp> (地域振興課)

お知らせ

平成29年度林野火災訓練の実施について

海田町消防団、坂町消防団、広島市安芸消防団、熊野町消防団、広島市安芸消防署の連携強化ならびに、火災防衛技術の向上を図るため林野火災訓練を実施します。

当日は早朝より、消防車両、消防団員の移動およびパソコンが会場上空を旋回するなど、ご迷惑をおかけしますが、本訓練の趣旨をご理解いただき、ご協力いただきますようお願いいたします。
 3月11日(日) 午前9時～12時
 所三石山一帯(川角)(大原コースは登山不可)
 ▼内容：熊野町民グラウンド 防火水槽からホース延長を行い、山頂において放水を行います。
 (総務課)

歯並び矯正は専門医のいる当院へ!

3歳からフッ素でぶくぶく
むし歯予防(1年間1,000円)
糖尿病予防はお口から!
歯のクリーニングをどうぞ!

山野歯科医院 ☎854-1139
 山野矯正歯科 ☎888-8741 (矢野駅前)



熊野町の火災と救急
 一平成30年1月中一
 火災件数 1件 死傷者 1人
 救急件数 97件 搬送人員 88人
 ※緊急車両の通行に支障となる不法駐車はやめましょう。

今月の題字



熊野東中学校 2年
中村 怜那さん



熊野東中学校 3年 伊藤 優愛 さん

【評】漢字と平仮名の調和（大きさ）に気をつけながら、半紙に6文字をよくまとめています。また、とても伸びやかに書けています。和洋女子大学競書大会で審査員奨励賞を受賞した作品です。

熊野東中学校 3年 小田原 月子 さん



【評】自分の名前にある月のイラストをデザインに取り入れ、陰刻と陽刻を組み合わせたバランスの良い篆刻ができました。持ち手の彫刻も中をくり抜くなどの工夫をし、美しい彫刻に仕上がっています。

町の人口と世帯数

平成30年1月31日

(前年同月比較)



(住民基本台帳)

熊野の自然 (342)

シュンラン

(ラン科)



春を告げてくれる春蘭。熊野町の山で、3月下旬〜5月上旬に花が見られます。

北海道奥尻島、本州、四国、九州に分布。やや乾いた雑木林やアカマツ林などに生える常緑の多年草です。葉の中で咲く黄緑色の花は清らかで気品があり、絵画、織物、器などの文様に好んで使われてきました。花の色や形、斑入りの葉など様々な変異があり、観賞用に栽培されてきました。花に赤みのない「素心」(白花)や緑色を欠いた「赤花」は特に珍重されています。

花茎は直立し、膜質の苞が数枚あります。苞は冬の間に、根元の花芽を包み守っていました。花茎の先に1個の花を横向きにつけます。

花の中央の下向きの花弁は唇弁といい、外側に反曲します。肉質で白色、紅紫色の斑があります。これを老人の黒子や染みに見立て、各地でホクロ、ジジバナなどと呼ばれ、熊野町でもジジババの名前があります。

花は天ぷらや酢の物、塩漬けにして蘭茶としました。花茎は受粉後に伸び、長さ約5cmの蒴果をつけます。熟すと縦に裂けて、無数の微細な種子を散布します。葉は広線形で硬く、先は尖り細かい鋸歯があります。根は白色で太く肉質です。かつては普通に見られましたが、減少しています。大切に見守ってください。

【写真・文】
緑花文化士 富沢由美子

県内市町発!!

おすすめイベント

ピッコロレモン祭

【せとだレモン祭】

レモン生産量日本一の瀬戸田町で開催されるレモンイベント。レモンを使ったグルメ屋台はもちろん、ウオークラリーやレモンの皮の積み上げた高さを競う「レモンタワー世界選手権」「レモンまるかじり世界選手権」などユニークな催しが目白押しです。

時 3月18日(日)

所 瀬戸田市民会館前広場

駐 瀬戸田小学校などの

臨時駐車場

問 (一社)尾道観光協会

☎ 0848・36・54

95



(地域振興課)



「広報くまの」は再生紙と、認定を受けた環境にやさしい環境対応型インキを使用しています。

