

3

令和6年(2024)

くまの



2月11日(日・祝)に第49回
熊野駅伝大会が開催されました。
(関連記事P4)

春分の日 筆の日

閩産業観光課 ☎820-5602

筆の日週間は「一日一筆」

パソコンやスマートフォンだけでなく、文房四宝(筆、墨、硯、紙)や絵筆、化粧筆を積極的に使って、一日一筆活動をしましょう。

3月13日(水)~27日(水)の筆の日週間に、筆に親しめるさまざまなイベントを実施します。ぜひこの機会に、筆に触れ、筆のある生活の楽しさを味わってみませんか。昨年に引き続き、安田女子大学書道学科と連携し、筆の日イベントを実施します。企画班によるワークショップ、展示班による大書作品制作、広報班による情報発信の3本柱で、筆の日を盛り上げます。

「筆の日」とは?

『筆の都 熊野町』として、筆産業の振興と筆づくり技術の継承・発展に尽力した先人に感謝するとともに、筆の歴史と文化の価値を改めて認識し、町、事業所および町民が連携して、その魅力を全国に発信することにより、筆文化の振興と筆産業の発展を図るため、平成20年9月に春分の日を「筆の日」とする条例を制定しました。

3月20日(水・祝)は
ふでりんも遊びに行くリン♪
時11:00~、14:00~
所筆の里工房

筆の日を記念して3月20日(水・祝)
は筆の里工房を無料開放します。



筆の日恒例イベント ふでりんアートイルミネーション 書と光のコラボレーション

熊高生のアイデアから生まれた「春イルミ」を今年も実施します。「一生の思い出を熊野町で」をテーマに、筆をモチーフとしたイルミアートでフォトジェニックなひと時をお楽しみください。



日時

3月15日(金)~24日(日)
18:30~21:00
(点灯式 3月15日(金)18:45)
※強雨の場合は中止します。

場所 筆の里工房周辺

料金 無料

共同制作

安田女子大学書道学科の学生と熊高、熊中、東中の書道部が共同で制作した作品を展示します。

~大書作品展示~

時 3月13日(水)~27日(水)
所 役場、筆の里工房



~商店街ギャラリー~

時 3月13日(水)~27日(水)
所 坊主山商店街



ミニギャラリー

安田女子大学書道学科の学生が制作した刻字作品など書作品を展示します。

時 3月14日(木)~26日(火)
10:00~16:00
所 筆の駅 ¥無料



限定コラボ御朱印

安田女子大学書道学科の学生が奉納した書に宮司が御朱印を押印し、限定100体の『特別御朱印』としてお裾分けします。

時 3月20日(水・祝)~
9:00~17:00
所 榊山神社 ¥初穂料・300円

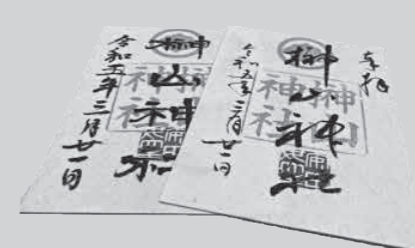

ワークショップ(要予約)

筆&墨の世界を体験しよう!

エコバックや古着などに、文字や絵を書いてみましょう。

時 3月20日(水・祝)
11:00~12:00、13:00~14:00

所 筆の里工房

¥無料

予約はこちらから→



オリジナル作品やパズルを楽しもう!

書や書道に触れ、その楽しさを味わいながら、缶バッジや小作品などオリジナルアイテムを作りましょう。子ども向けパズルも設置しています。

時 3月20日(水・祝)
10:00~16:00

所 筆の里工房 ¥無料



「筆の日を一緒に盛り上げたい」と賛同いただいた事業所・団体による協力のもと、町内各所で楽しいイベントが開催されます。みなさん、町内を周遊しながら筆の日週間を楽しみましょう。

ふでのぼり: 深原地区公園



お絵描き体験: 見祐堂 化粧筆工房



BMX: トモ・ビオパーク



リアル謎解きゲーム in 熊野町

「熊野筆を守るために、君の力を貸してくれ!」
販売場所: 筆の里公房
日付: 3月20日(水)
時間: 10時~17時
(受付15時30分まで)
所要時間: 60分程度
料金: 500円

みんなのアイデアから生まれた



筆の日に関する最新情報はこちらから



町ホームページ



町公式Instagram



安田女子大学書道学科ホームページ



安田女子大学書道学科 Instagram



筆の日専用Instagram

2月11日(日) 第49回熊野駅伝大会

熊野駅伝大会実行委員会事務局 (町民体育館内) ☎854-7695

2月11日(日)に「熊野駅伝大会」が開催され、風が強く寒い日でしたが、子どもから大人までの72チームが熱走されました。みなさんの応援、ありがとうございました。

【総合順位】

順位	子ども会の部		中学生の部		一般一部	
	チーム名	タイム	チーム名	タイム	チーム名	タイム
1位	呉地チーム☆ダイゴア	30' 26"	熊野東陸上部A	41' 58"	熊野東陸上部B	40' 44"
2位	ゴルゴ川角	30' 40"	がん熊陸上部A	44' 40"	熊野高校男子選抜	45' 17"
3位	シングウジャー ブルー	33' 01"	がん熊陸上部B	45' 20"	熊野高校サッカー部	47' 12"
4位	ガッツ石神Boy	33' 30"	昭和北中学校A	45' 30"	熊野高校野球部A	47' 31"
5位	GOD萩原	33' 59"	野坂A	47' 18"	ALL29	47' 44"
6位	城之堀ホワイト	34' 15"	野坂B	48' 52"	BINGOタチバナ!	48' 36"
順位	女子の部		一般二部			
	チーム名	タイム	チーム名	タイム		
1位	熊野高校女子選抜	33' 15"	吉田とゆかいな仲間たち	25' 15"		
2位	がん熊女子バスケットボール部A	33' 57"	呉地自治会A	27' 27"		
3位	シングウジャー ピンク	35' 42"	新宮with	28' 27"		
4位	出来庭アポロ	36' 04"	熊野町役場A	28' 39"		
5位	がん熊女子バスケットボール部B	37' 50"	MGIM	28' 43"		
6位	熊野町役場女子A	39' 47"	萩原大人会A	29' 04"		



【区間賞】

	1区	2区	3区	4区	5区
子ども会の部	呉地チーム☆ダイゴア 松島 豊 5' 40"	ゴルゴ川角 竹下 光珠 5' 51"	呉地チーム☆ダイゴア 福田 晃大 6' 21"	ゴルゴ川角 吉田 陸真 5' 57"	城之堀ホワイト 田島 隆翔 5' 49"
中学生の部	熊野東陸上部A 坂本 心優 10' 15"	昭和北中学校B 峰 優月 5' 28"	熊野東陸上部A 浜咲 優翔 9' 55"	熊野東陸上部A 原田 周晟 4' 49"	がん熊陸上部A 大歳 愛永 10' 36"
女子の部	熊野高校女子選抜 中谷 美月 6' 07"	熊野高校女子選抜 大平 愛衣那 6' 41"	シングウジャー ピンク 片平 夢愛 6' 42"	出来庭アポロ 松村 なお 6' 49"	熊野高校女子選抜 小林 あい 6' 25"
一般一部	熊野東陸上部B 池本 孝太郎 9' 57"	熊野東陸上部B 中尾 小春 5' 12"	熊野東陸上部B 吉原 健翔 9' 55"	熊野東陸上部B 竹下 翼牙 5' 04"	熊野東陸上部B 小笹 修一郎 10' 36"
一般二部	MGIM 中 智有 4' 53"	吉田とゆかいな仲間たち 木村 文昭 5' 02"	吉田とゆかいな仲間たち 平本 昌樹 4' 49"	吉田とゆかいな仲間たち 生駒 和博 5' 02"	熊野町役場A 内田 直人 5' 14"

ケガもなく無事に大会が開催されました。大会にご協力いただいた関係者のみなさん、ならびに温かい声援を送っていただいたみなさんに厚くお礼申し上げます。

【全4回シリーズ④】ふでりんと学ぼう!!
～国民健康保険税水準の完全統一に向けた保険税について～

国税務住民課保険年金グループ ☎820-5604

今月号では、保険税水準の完全統一に向けた来年度からの保険税についてお伝えします。

○国民健康保険税水準の完全統一の目標年度について

先月号では、将来的に同一の所得水準・世帯構成であれば、県内のどこに住んでいても同一の保険税となる「保険税水準の完全統一」の実現を目指していることをお伝えしました。保険税水準の完全統一は、現在、第3期国民健康保険運営方針期間中(令和12～17年度)の実現を目指して調整中です。

○熊野町保険税収納必要額について

国民健康保険の被保険者数は減少、1人あたりの診療回数や診療費は増加しており、県の試算によると、令和6年度の1人あたりの保険税収納必要額(※1)は、表1のとおり「158,760円」となりました。今後も診療費は年に4%ずつ上昇すると見込まれ、令和12年度には「200,881円」になる見込みです。完全統一の目標年度を令和12年度(令和12年度に町見込額が県試算値に追いつくように)とすると、1人あたりの保険税収納必要額(町見込額)は、令和5年度実績額を基準に毎年6.2%程度上昇させる必要があります。

【表1 1人あたりの保険税収納必要額】

単位:円

	R5	R6	R7	...	R12
県試算額 +4.0%(対前年度)		158,760	165,110 (+6,350)	...	200,881
町見込額 約+6.2%(対前年度)	実績額 131,980	140,143 (+8,163)	148,810 (+8,667)	...	200,882

※1 保険税収納必要額

国民健康保険税として収納する必要がある金額。納付金や保健事業等に要する金額の合算額から、県支出金などの特定財源を減じて算出する。

※2 国保財政調整基金

医療費の動向などにより財源が不足する場合にその不足額をうめるための財源に充てるもの。

基金として積み立てている額は国保特別会計の歳入歳出決算額の余剰金など。

・基金残額・約2億8,000万円(令和4年度末現在)

一方、現被保険者で1人あたりの保険税収納必要額を算定すると表2のとおり大幅な増額となりました。

【表2 現被保険者で算定額】

現行保険税率での算定額	県提示保険税率での算定額	差
136,010円	157,720円	+21,710円

○令和6年度からの保険税率を上げないといけない状況です!

県の目指す「保険税水準の完全統一」の目標年度は現在調整中ですが、被保険者数の減少傾向のなか、1人あたりの診療費が増加傾向にあることから、医療費の保険者負担を賄うために、令和6年度以降は保険税率を上げざるを得ない状況です。町としては、表2のような大幅な増額負担を被保険者に求め難いことから、令和6年度においては、表1の町見込額(太枠部分)の負担増とする方向としています。

負担増としても赤字になることや、前期高齢者交付金などの歳入特定財源が年々減少していることなどから、国保財政調整基金(※2)により財源補填することとし、毎年4千万円程度、令和12年度までの7年間補填する方向としています。(1人あたりの診療費の状況などによっては変わる可能性があります)

国民健康保険制度が持続可能な制度として機能し、被保険者の医療受診と健康増進に寄与するために、みなさんのご理解、ご協力をお願いいたします。

なお、保険税率の改定については、4月号でお知らせする予定です。

色んな理由があつて、5年間据え置いた保険税率を上げる必要があるリン♪



全4回シリーズで国保について学んだリン♪ふでりんも国保のことがわかったリン♪



障害者手当について

重度の身体、知的または精神障害があるため、日常生活において常時の介護を必要とする人などに対して、次の手当があります。認定請求をした日の属する月の翌月分から支給されます。(所得制限などあり)

	障害児福祉手当	特別障害者手当	特別児童扶養手当
対象者	障害があるため、または長期にわたり安静を必要とする病状であるため日常生活で常時介護を必要とする在宅の20歳未満の児童	国民年金法1級程度の重度の障害、または身体障害者手帳1・2級程度の重複障害があり、日常生活において基本的な動作のほとんどに介護が必要な在宅の20歳以上の人	重度の障害の状態にある20歳未満の児童を在宅で監護する父、もしくは母または父母に代わって監護する人
支給月額 (令和6年4月から)	15,690円	28,840円	55,350円(1級) 36,860円(2級)
支給月	5、8、11、2月		4、8、11月

☎社会福祉課 ☎820-5635

物価高騰対応重点支援給付金を支給します

物価高騰の影響を踏まえ、令和6年3月から、以下のとおり支援給付金を支給します。なお、いずれの給付金も令和5年1月2日以降に転入者がいる世帯は、別途申請が必要です。

1 住民税均等割のみ課税世帯分
(1世帯あたり10万円)

▷対象者

令和5年12月1日時点で、町に住民登録があり、次のいずれかの条件を満たす世帯

- ①世帯員全員が、令和5年度住民税均等割のみ課税者で構成される世帯
- ②令和5年度住民税均等割のみ課税者と住民税非課税者で構成される世帯

◆次の世帯は対象になりません

- ・住民税均等割が課税されている人の扶養親族等のみからなる世帯

(※)「扶養親族等」とは、地方税法上の扶養親族(16歳未満のものも含む)、青色事業専従者、事業専従者をいいます。

- ・租税条約により住民税均等割が課されていない者がいる世帯

▷手続方法

対象世帯に対して、3月中に役場から確認書を送付します。①振込先口座の通帳の写し、②本人確認書類の写しを添付して社会福祉課へ提出してください。

2 子ども加算分
(子ども1人あたり5万円)

▷対象者

令和5年12月1日時点で、町に住民登録があり、令和5年度の住民税非課税世帯または令和5年度住民税均等割のみ課税世帯に扶養されている平成17年4月2日～令和6年5月31日までに出生した子どもがいる世帯

◆同一世帯に住民登録はあるが、施設に入所している子どもなど対象にならない場合があります。

▷手続方法

①令和5年度の住民税非課税世帯で、「電力・ガス・食料品等価格高騰重点支援給付金(7万円給付金)」を受給した世帯

7万円給付金を振り込んだ口座に振り込みます。対象者には、3月中に通知書が送付されますので、振込先口座をご確認ください。

②7万円給付金を受給していない世帯

対象者には、町から3月に確認書が送付されます。必要事項を記入し、①振込先口座の通帳の写し、②本人確認書類の写しを添付のうえ社会福祉課へ提出してください。

☎社会福祉課 ☎820-5614

新型コロナワクチンの無料接種は3月31日(日)で終了します
～町内医療機関は25日(月)まで～

ワクチン受付・相談センター
Tel.820-5653 (平日9:00~17:00)
※土日祝日を除く



▲WEB予約は町公式LINEから



▲厚生労働省ホームページはこちら

新型コロナワクチンの全額公費による接種は、初回・追加接種ともに3月31日(日)で終了します。接種を希望する人は、期間内に余裕を持って受けてください。

【接種対象となる人】

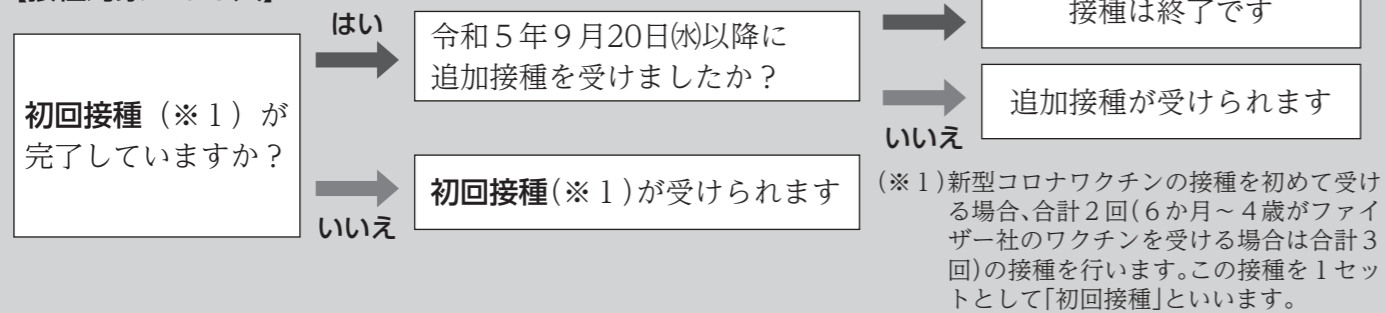

Q. 令和6年4月以降の接種は有料ですか?

A. 令和6年4月以降の接種費用は原則有料となります。

また、65歳以上の人および60～64歳で対象となる人(※2)には「定期接種」が行われます。

定期接種の対象者以外で接種を希望する人は、「任意接種」として自費で接種することも可能です。

(※2) 心臓、腎臓または呼吸器の機能に障害があり、身の回りの生活が極度に制限される人、ヒト免疫不全ウイルス(HIV)による免疫の機能に障害があり、日常生活がほとんど不可能な人

Q. 町内医療機関ではいつまで接種できますか?

A. 町内の医療機関の最終接種日は3月25日(月)となりますのでご注意ください。

【町内医療機関】

宗盛医院、片山医院、梶山医院、藤田小児科医院、大瀬戸内科、酒井耳鼻咽喉科皮膚科医院、豊田レディースクリニック、児玉クリニック、高橋整形外科クリニック、りんりんクリニック

Q. 3月31日(日)までに初回接種を完了できない場合はどうなりますか?

A. 初回接種の残りの接種を自費で受けていただくこととなります。早めの接種をお願いします。

福祉タクシー乗車券を交付します

重度障害者(児)の社会活動を支援するため、令和6年度分の福祉タクシー乗車券(500円、30枚つづり)を3月25日(月)から交付します。

- ☑①身体障害者手帳(1級・2級)
- ②療育手帳(A・A)
- ③精神障害者保健福祉手帳(1級)

☑身体障害者手帳、療育手帳または精神障害者保健福祉手帳

▷注意事項・令和5年度分の乗車券(空色)は、4月1日(月)以降は使用できませんので社会福祉課に返還してください。

☎社会福祉課 ☎820-5635

～国民年金のお知らせ～

国民年金への加入はお済みですか?

20歳以上60歳未満の人は国民年金に加入する必要があります。加入手続きを忘れると、将来受け取る年金額が少なくなったり、年金を受けられなくなる場合があります。「会社を退職した場合」や「被扶養配偶者の収入が増えた場合」は、国民年金への加入手続きを行ってください。

国民年金保険料の納め忘れにご注意を

十分な所得や資産があるにもかかわらず、文書や電話など度重なる納付督促によっても納付されない人に対しては、強制徴収(差押え)を実施する場合があります。納期限までに忘れずにお納めください。

☎税務住民課 保険年金グループ

☎820-5604 ☎855-0155
広島南年金事務所
☎253-7710 ☎505-5122

シルバーリハビリ体操教室情報 いつでも自分らしく生活するためのリハビリ体操教室です
 町地域福祉会館 毎週木曜13:30～14:30 ※3/28のみ学習室
 町東防災交流センター1・2・3 毎週木曜10:00～11:00
 町西防災交流センターA 毎週金曜13:30～14:30
 町西防災交流センターB 毎週火曜13:30～14:30
 町東ふれあい教室 毎週金曜10:00～11:00
 町西ふれあい館C 毎週月曜13:30～14:30

※広報「くまの」では、町民の皆さんのお宅に広報が届くまでの期間を考慮して、おおむね発行月の11日以降から翌月10日までの行事のお知らせを掲載しています。

健康推進課 ☎820-5637

当番医

3							4						
日	月	火	水	木	金	土	日	月	火	水	木	金	土
					1	2	1	2	3	4	5	6	
3	4	5	6	7	8	9	7	8	9	10	11	12	13
10	11	12	13	14	15	16	14	15	16	17	18	19	20
17	18	19	20	21	22	23	21	22	23	24	25	26	27
24	25	26	27	28	29	30	28	29	30				
31													

- ① 3月10日(日) 藤田小児科医院 ☎854-0707
- ② 3月17日(日) 三登医院(坂町) ☎885-0037
- ③ 3月24日(日) 酒井耳鼻咽喉科皮膚科医院 ☎855-2629
- ④ 3月31日(日) 小坂内科医院(坂町) ☎885-0108
- ⑤ 4月7日(日) 大瀬戸内科医院 ☎854-8585

※電話番号、特に局番をよくお確かめのうえ、おかけください。
 ※急な当番医の変更があった場合は、記載と異なることがありますのでご了承ください。
 ※診療受付時間は9:00~17:30です。(13:00~14:00は原則休診です。)

※夜間や休日に、医療機関に受診すべきか迷ったら、以下をご利用ください。
 「救急相談センター-広島広域都市圏」(24時間365日対応) ☎7119 または ☎082-246-2000
 「こども医療でんわ相談」(毎日午後7時から翌朝8時まで) ☎8000 または ☎082-555-8870

介護予防ボランティアポイント対象事業

子ども 離乳食教室【要予約】

離乳食初期の進め方をお話しします。調理実演、食べさせ方など。個別相談も可能です。
 町内に住所を有する4~7か月ごろの子どもと保護者
 時3月18日(月) 13:30~15:00
 ※5分前までにお越しください
 所くまの・こども夢プラザ
 申15日(金)までに健康推進課へ

子ども スマイルキッズ【要予約】

障害のある子どもと、その家族の交流の場です。保護者だけの参加でも子連れでの参加もできます。初めての人の参加もお待ちしています。
 時3月22日(金) 10:00~11:30
 内容・情報交流会
 所地域福祉会館
 申前日までに健康推進課へ

子ども すくすくクラブ(育児相談)

子どもの体重・身長測定、保健師・助産師・栄養士による育児相談・産前産後相談・栄養相談を行います。気軽にご利用ください。
 妊婦、0か月~未就学の乳幼児と保護者
 時①3月19日(火) 10:00~11:30
 町民会館
 ②3月26日(火) 10:00~11:30
 くまの・こども夢プラザ
 ③4月3日(水) 13:30~15:00
 東防災交流センター
 ※4月から会場曜日を変更します。
 母子健康手帳、フェイスタオル1枚

誰でも けんこう華齢教室【要予約】

テーマ・「寝たきり予防はお口から~お口の健康の新常識~」
 講師・とまと歯科クリニック 廣瀬佐都子
 時3月21日(木) 13:30~15:30
 所西防災交流センター
 健康手帳(お持ちでない人は会場でお配りします)
 申19日(火)までに健康推進課へ

誰でも 依存症個別相談【予約優先】

依存症についての相談を、専門の看護師が受けます。アルコール、ギャンブル依存や子どものゲーム・スマホ依存の相談も受け付けています。
 時3月25日(月) 13:30~15:00
 所東ふれあい館
 申22日(金)までに健康推進課へ

誰でも 健康相談

生活習慣病予防や妊婦などの相談に、保健師および栄養士が個別で応じます。血圧測定、検尿を実施しています。
 時①3月25日(月) 13:30~15:00
 東ふれあい館
 ②4月3日(水) 10:00~11:30
 中央ふれあい館
 健康手帳や健診結果など(お持ちの人)

熊野こころの虹家族会からのお知らせ

家族会を開催します

精神障害を抱える人のご家族を対象に、家族会を開催しています。経験を話し聞くことで、お互いの苦労を分かち合い、ご本人への対応を学び合える場です。一人で悩まずに、まずは他のご家庭の話を聞いてみませんか。気軽にご参加ください。
 時毎月第4木曜日 13:30~15:30
 所地域福祉会館 デイルーム 持飲み物
 健康推進課 ☎820-5637
 家族会会長 草道 ☎090-5691-8698

ひきこもり相談会を開催します

ひきこもりの原因はひとつではありません。学校や職場での辛い経験などから、外出や仕事ができなくなることがあります。家族のひきこもりを経験した家族会のメンバーや就労をサポートする事業所などの専門家が相談を受けます。どなたでも参加できます。
 時3月14日(木) 13:30~15:30
 所図書館
 健康推進課 ☎820-5637
 主催・熊野こころの虹家族会

くまの・こども夢プラザ 子育て支援センター通信

くまの・こども夢プラザ(熊野町貴船9番14号)
 子育て支援センター・ファミリーサポートセンター
 ☎820-5502 ☎855-0805
 ☒kosodate@town.kumano.hiroshima.jp
 開設日時(※年末年始、祝日除):月~金曜日9:30~17:00
 毎月1回土曜日または日曜日9:30~11:30



お誕生会

お誕生月の子どもたちをお祝いしました

12月生まれのお友だち

子育て情報は「熊野町公式LINE」から発信しています。



お友だち登録をお願いします

熊野町公式LINE



ホームページはこちら



子育てなるほど講座

地震が起きたとき、子どもの命を守るためにどう行動すればよいか一緒に考えてみませんか。
 テーマ・子どもを守る防災・減災~もし地震が起きたら~
 時3月6日(水) 10:30~11:30 定15人 講師防災安全課職員



子育てサークル「のびのび」のメンバーを募集しています!

工作や公園に行ってお飯を食べたり、メンバーで活動内容を決めて楽しく活動しているグループです。一人では行きづらい避難場所の確認や入園前に園を見学したいという声があり、今年度は、町内の施設や保育所、認定こども園、幼稚園の見学に行きました。この活動に興味のある人は、お友達同士での体験参加もできますので、気軽にお問い合わせください。親子で一緒に仲間作りをしませんか。
 活動日・毎月1回(午前中2~3時間程度)

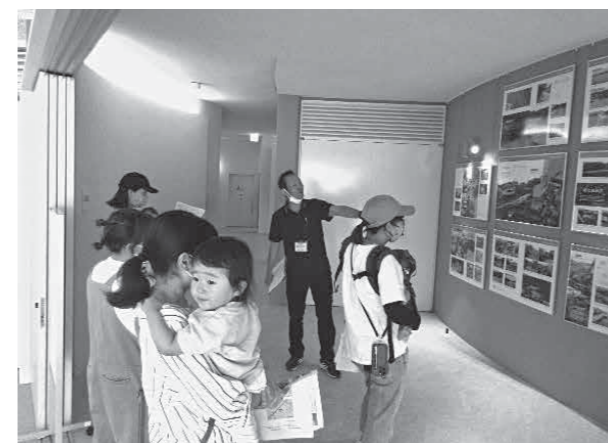

施設と保育所、認定こども園、幼稚園見学の様子

ゼロの日運動

0のつく(10・20・30)日はテレビゲーム・スマホを控え、くまどくおよび家族のだんらんを通して絆を深めましょう。

認知症カフェ情報▼認知症の人や、その家族、支援者が集い、自由に話せる場所です。

- 認知症カフェみらい ☎3月19日(火)13:30~16:00 西防災交流センター
- 認知症カフェばたから ☎4月3日(水)13:30~16:00 中溝コミュニティセンター
- カフェ・オレンジ ☎3月27日(木)13:30~16:00 東防災交流センター



大切な人の悩みに気づく「ゲートキーパー」 ～3月は自殺対策強化月間です～

新型コロナウイルス感染症の流行により、私たちの生活はさまざまな影響を受けました。健康問題以外にも、自宅で過ごす時間が長くなり家庭問題に発展したり、仕事が減ったことによる経済・生活問題も増大しました。このような悩みを一人で抱え、自殺に追い込まれてしまう人たちがいます。

○ゲートキーパーとは

悩んでいる人に気づき、声をかけ、話を聞いて、必要な支援につなげ、見守る人のことをいいます。

大切な人の気になる様子

- 元気がない
- 悩んでいる
- よく眠れない
- 食欲がない・やせた
- 飲酒量が増えた
- 身だしなみが乱れている

1 気づき、声かけ

家族や仲間の変化に気づいて、声をかけてみましょう。大切な人が自らの心を絶つ前に、声をかけ、「一人ではない」ということを理解してもらうことが大切です。

《声掛けの例》

- 「元気がないようだけど、大丈夫」
- 「最近、眠れている」
- 「良かったら話をして」

2 傾聴

本人の気持ちに寄り添い、耳を傾けることで安心感を与えます。本人が考えていることや感じていることを否定したり、話をそらしたりせず、尊重して聴くことが大切です。

《良い聴き方》

- 無理なく話せる環境で聴く
- 心配していることを伝える
- 悩みを真剣に受け止める
- 話をそらさない

3 必要な支援につなげる

経済的な問題や、うつ病などの健康問題を抱えている場合は、早めに専門機関に相談することが必要です。本人の理解や承諾を得たうえで、専門家に相談するように促しましょう。そのときに無理に押しつけないことが大切です。つなぐ先が分からない場合は、健康推進課に相談してください。

4 見守る

相談先を紹介した後も、いつも見守っていることを伝えましょう。一見元気になったように見えても、悩みは繰り返されることがあります。話を聞いてくれたり、一緒に考えてくれる人がいることは、心強いです。

身近な人に元気がなく、声をかけたいけれど、どのように対応して良いか分からない時は、健康推進課に相談してください。また、厚生労働省も相談窓口や自殺対策の取組みについて紹介しています。

【ネットで検索】

まもろうよこころ



相談窓口一覧

【電話で相談】

- 広島いのちの電話（24時間対応）
☎221-4343
- よりそいホットライン（24時間対応）
☎0120-279-338

国際ソロプチミスト熊野からのお知らせ

国際ソロプチミスト第16回チャリティーコンサート 『祈り』御神木ヴァイオリン～神祇～

時 4月14日(日)

開場・13:00 開演・13:30

所 町民会館 ふでりんホール

¥大人2,500円、小中高生1,000円

問 国際ソロプチミスト熊野 ☎854-4785

第7回チャリティーゴルフコンペ参加者募集中

時 5月12日(日)

所 グリーンバースゴルフ倶楽部

☎0847-33-1751

申 4月5日(金)まで

(教育総務課社会教育グループ)

中国大会出場おめでとうございます ～第2回広島県中学校柔道新人大会～

1月14日(日)に開催された「第2回広島県中学校柔道新人大会」において女子個人40kg級で荒滝渚菜さん(東中・中溝)が優勝されました。

この結果により、2月10日(土)～11日(日)に山口県萩市で開催された「第2回中国中学生新人選抜」に出場されました。

(教育総務課社会教育グループ)



▲荒滝さん

ハッピーストレッチ教室 参加者募集します

楽しく、効果的に継続できる運動を一緒に行ってみませんか。身体を動かす事が苦手な人でも、日常に取り入れやすい運動プログラムです。

時 所 ①西防災交流センター教室

4月4日(木)～9月26日(木) 毎週木曜日
13:30～15:00

②中央ふれあい館教室

4月5日(金)～9月27日(金) 毎週金曜日
9:30～11:00

③東防災交流センター教室

4月5日(金)～9月27日(金) 毎週金曜日
13:30～15:00

対 町内在住者 ¥6,000円 定 ①～③各20人

申 3月4日(月) 9:00から受付(先着順)

※申込用紙に必要事項を記入のうえ、会費とともに町民体育館へご提出ください。

※申込み用紙は各公民館・町民体育館にあります。

講 師 川原嘉子(健康運動指導士・介護予防運動指導士)

問 町民体育館 ☎854-7695

くまのファミリー公園の利用について

ファミリー公園では、バーベキューやピザ窯をつかった本格ピザ作りができます。ぜひご家族やお仲間でご利用ください。

時 3月1日(金)～11月30日(土) 9:00～17:00

¥入園料・無料、BBQ炉・ピザ窯・一炉1,000円/日

申 町民体育館へ3日前までに使用申請書を提出。

※申請書氏名は、参加される責任者の氏名を記入してください。貸出と返却の手続きは責任者をお願いします。

○注意事項

- ・炉に水をかけての消火は固く禁じます。灰は専用缶に入れフタをし、所定場所へ置いてください。燃え残り、ゴミは各自で持ち帰ってください。
- ・使用後は必ず管理者の確認を受けてください。
- ・中学生以下だけのグループには火気を使用する貸出しはできません。
- ・施設や備品が破損・紛失した場合は、修理あるいは購入実費を申し受けます。
- ・火気の使用は調理区域のみとします。また、火災に注意し、花火類は使用しないでください。
- ・公園内への車両(バイク含む)の乗り入れは、荷物の積み下ろし時のみとします。

問 町民体育館 ☎854-7695

第53回 筆の都くまの町民文化祭参加者・グループを募集します

町の文化を愛する皆さん、町民文化祭に参加してみましょう。日常活動の発表の場、地域の人たちとのふれあいの機会にしてみましょう。

▷部門・書画、工芸品展示、ステージ発表、飲食バザーなど

時 10月19日(土)、20日(日)

所 町民会館 ¥3,000円

申 5月10日(金)までに申込用紙を提出

※申込用紙は教育総務課、町公民館、各防災交流センターにあります。

問 筆の都くまの町民文化祭実行委員会(町民会館内)

☎854-3111



多世代がふれあいで結ぶみんなの広場
☎854-1673 ☎854-6199

西防災交流センター



筆遊び絵画教室

絵筆をとって季節の絵を描いてみませんか。
時 3月12日(火) 9:30~11:30 料 300円
用 絵の具道具一式 定 15人(要申込) 講師 西村富美雄

筆遊び書き方教室

実生活で役立つ小筆の書を書いてみませんか。短い挨拶文を書いてみましょう。
時 3月12日(火) 13:30~15:30 料 100円
用 習字道具一式 定 15人(要申込) 講師 大地京子

たまひよクラブ (リトミック)

親子で一緒にいろいろな遊びを楽しみましょう。
テーマ… 3月12日(火)「春をみつけよう」
3月26日(火)「ドレミの歌で遊ぼう」

時 たまごクラス10:00~ ひよこクラス11:00~
用 未就園児親子
たまごクラス(1歳前後)ひよこクラス(2歳前後)
料 100円(初回のみ400円)
用 運動のできる服装と靴(親子とも)
講師 大竹美枝子、南村文

絵本のひろば(テーマ:「春がきたね!」)

野にも山にも、小鳥にもお花にも春がきた。ランドセルを背負って春を待っているお友だちも来てね。
※出席シールを集めると素敵なプレゼントがもらえるよ。
時 3月16日(土) 13:30~14:30 用 幼児~小学生 料 無料
講師 読み聞かせボランティア 子ぐま絵本の会

歌声広場

なつかしい歌をにぎやかに歌い上げましょう。
時 3月16日(土) 15:00~16:30 料 200円
用 飲み物 講師 高瀬幸之、寺田智子

楽しく学ぶ「お金の学校」

~どんな資産を買っていけば良いのかしら~
「幸せな人生」と「お金」との関係や「お金の使い方」と「お金の回り方」など分かりやすく説明していただきます。
時 3月18日(月) 13:30~15:30
料 無料 用 筆記用具 定 20人(要申込)
講師 呉信用金庫 営業統括本部 部長 河口英広

生きる力を育むにぎわいの広場
☎854-4138 ☎854-3389

東防災交流センター



おひざにだっこのおはなし会

親子で一緒に季節にちなんだ絵本の読み聞かせや簡単な工作などをして楽しい時間を過ごしてみませんか。
時 3月13日(水) 10:00~11:00
料 無料 用 未就園児とその保護者(要申込)
講師 読み聞かせボランティア 子ぐま絵本の会

「楽しく学ぶお金の学校」(最終回)

~上手なお金の残し方~
NISAを使いながら、未来へつなぐ相続対応のお話をします。
時 3月25日(月) 13:30~15:30
料 無料 用 筆記用具 定 14人(要申込)
講師 呉信用金庫 営業統括本部 部長 河口英広

シルバーカレッジ~講話~

三村町長・「明るい熊野町に向けて[今]そして[これから]」
平岡教育長・「学ぶ力と豊かな心の実現を目指した熊野町教育とは」
時 3月25日(月) 13:30~15:00 料 無料
定 80人 用 事務室に申込み(先着順、電話可)
講師 三村町長、平岡教育長

本deお茶会

「夢見る帝国図書館」 中島京子 文藝春秋
明治、上野にできた日本初の国立図書館と、戦後を生きた少女の物語が共鳴しながら紡がれる物語。読まずに参加も大歓迎です。(希望者に10冊貸出しあり)
時 4月6日(土) 13:00~14:30 料 無料
講師 読み聞かせボランティア 子ぐま絵本の会

くまの・みらい合唱団

小学生から高校生の合唱団です。歌の好きなみなさん、私たちと一緒に歌いませんか。
時 毎週土曜日 14:00~16:00
用 小~高校生 料 会費・月2,500円
講師 寺沢希、竹本勢津子

第7回熊野西防災交流センターまつりを開催します

時 3月9日(土)、10日(日) 10:00~15:00
地域の活動グループのみなさんの作品、芸能発表などのほか、うどんの販売やキッチンカー、ワークショップもあります。ぜひお越しください。
用 臨時駐車場・第3小グランド(駐車台数に限りがありますので、できる限り歩いてお越しください)

【お楽しみイベント一覧】

9日(土)	ミニヤギと触れあおう ふでりんとじゃんけん・写真撮影 フリーマーケットとワークショップ 西防災交流センターグループの限定お菓子販売 や模擬店(釣りくじなど)、野菜販売
10日(日)	ふでりんとじゃんけん・写真撮影 模擬店(釣りくじなど) お楽しみ抽選会、その他ワークショップ、バザー



出会いで結ぶ生きがいの広場
☎854-3111 ☎820-5820

町公民館



小筆で百人一首を書いてみましょう

好きな百人一首を選んで、色紙に書いてみましょう。色紙掛に自分で書いた百人一首を飾りましょう。
時 3月18日(月) 13:30~15:30
料 1,500円 用 習字道具一式 定 20人
用 3月13日(水)まで 講師 大地京子

大根を使って~大根餅・福神漬け・ふりかけづくり~

いつもと違う大根料理。一本まるごと使い切りましょう。
時 3月22日(金) 9:30~12:00
料 500円 用 エプロン、ふきん、持ち帰り容器 定 20人
用 3月18日(月)まで 講師 桐木みね子

お茶室体験してみましょう

非日常空間のお茶室。客人になって入室、亭主への挨拶、お床の拝見の仕方などを学んでみませんか。
時 3月23日(土) 9:30~12:00
料 600円 定 15人 用 3月14日(水)まで
講師 裏千家専任講師 新庄宗公

アイシングクッキーを作ってみましょう

クッキーに絵やメッセージを描いたり、デコレーションを施したオリジナルアイシングクッキーを作ってみましょう。親子での参加もできます。
時 3月26日(火) 10:00~13:00
料 900円 用 エプロン、ふきん 定 15人
用 3月21日(水)まで 講師 神田優子

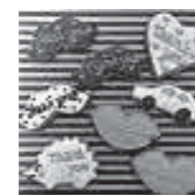

いつでも どこでも だれでも 開館時間: 10:00~18:00

図書館だより



図書館ホームページ

☎855-6710 ☎855-6711



~こころの健康 特別展示~

「こころの健康」についての関連図書とパンフレットなどの展示を行います。
時 3月1日(日)~28日(水)

3	日	月	火	水	木	金	土
						1	2
	3	4	5	6	7	8	9
	10	11	12	13	14	15	16
	17	18	19	20	21	22	23
	24	25	26	27	28	29	30
	31						

4	日	月	火	水	木	金	土
		1	2	3	4	5	6
	7	8	9	10	11	12	13
	14	15	16	17	18	19	20
	21	22	23	24	25	26	27
	28	29	30				
	2024						

図書館カレンダー(■は休館日)

家庭読書「くまどく」
読書に親しみ、読書の幅を広げ、習慣化することで、心豊かな子どもの育成を図ることを目的としています。

はじめてのヨガ

深い呼吸とゆったりとした動きで優しくカラダをほぐし、疲労回復と柔軟性の向上をめざします。カラダの堅い人の参加もお待ちしています。
時 3月27日(水) 13:30~15:00 料 100円
用 運動のできる服装と靴、タオル、飲み物 定 25人
用 3月25日(月)まで 講師 健康運動指導士 大迫すみえ

フェルト手作り教室

フェルトを使って、手作りの弁当を作ってみましょう。お孫さんへのプレゼントにいかがですか。
時 3月28日(木) 10:00~12:00 料 500円
用 裁縫道具(はさみ、針、糸など) 定 15人
用 3月21日(水)まで 講師 やまねこかあさん 吉田路子



【春の一般開放】

ニューヨークスタインウェイピアノを弾いてみませんか
昨年寄附されたスタインウェイピアノを一般開放します。(応募者多数の場合は抽選)
時 5月16日(木)~18日(土)
午前の部・①10:10~11:00 ②11:10~12:00
午後の部・③14:10~15:00 ④15:10~16:00
用 町内在住の小学3年生以上
(小中学生は保護者同伴)
料 無料
定 各回1人ずつ
※1日あたり4人、3日間で12人
用 4月2日(火)~19日(金)
用 抽選結果・5月8日(水)以降に本人へ連絡
(教育総務課社会教育グループ)



催し物のご案内

おはなし会
絵本の読み聞かせや紙芝居など行います。
(シールを集めると素敵なプレゼントがもらえるよ)
時 3月16日(土)、4月6日(土) 15:30~16:00
講師 読み聞かせボランティア 子ぐま絵本の会
0.1.2.3歳のおはなし会
絵本の読み聞かせや手遊び、ふれあい遊びなど行います。
時 3月27日(水) 11:00~11:30
用 0歳~3歳児親子
講師 読み聞かせボランティア めだか絵本の会、図書館職員

今月のテーマ展示

おとな「新生活に向けて」
4月から新年度 新しく何かを始めよう人へ オススメの本を集めました。
こども「はるがくるよ」
ポカポカたのしいはるがくる。

「この本、よかった！」(127)

『としょかんライオン』
(株式会社岩崎書店)

作 ミシェル・ヌードセン

絵 ケビン・ホークス

訳 福本友美子

みなさんにもおすすめしたい「くまどく本」、今回は、聖徳幼稚園からです。

石原 俐佳 (ふじ組)

としょかんにライオンがいるのがおもしろいです。ライオンがみんなにほんをとどけているシーンがすきです。ライオンがとしょかんでのんびりとねむっているえがすきです。

石原 友美 (母)

最初はみんなに怖がられていたライオンがルールを守ることで図書館のみんなに受け入れられていく様子が素敵だなと思いました。水彩画の絵もキレイなので見るだけでも楽しめました。

(教育総務課社会教育グループ)



体力向上に向けた取組み

熊野第一小学校

第一小では、休憩時間になると、たくさんの児童がグラウンドに出て元気に遊んでいます。

今年度は、体力の向上に向け、さまざまな取組みを行っています。朝の会に、動画を見ながら、体力アップレンジャーと一緒にストレッチを行う「おはようストレッチ」や朝の時間を活用し、学年ごとに体育館で反復横跳びの練習を行う「朝トレ」など、年間を通して計画的に実施しています。

また、12月には運動の楽しさを感じてもらうために、運動委員会を中心に「スポーツフェスティバル」を開催しました。大休憩に、追いかけて玉入れ、ストラックアウト、ボーリング、輪投げの4つの遊びをグラウンドに用意し、体験してもらいました。多くの児童が参加し、外遊びを推進する良いきっかけになったと考えています。

今後も、運動が好きな児童を増やし、体力の向上に努めていきます。



▲楽しく運動できました

(教育総務課)

今年の一文字は「進」!

熊野中学校

熊中では、「今年の一文字」という取組みを行っており、今年の一文字は「進」に決まりました。1年の初めに「今年の一文字」を決め、その一文字に込めた思いを大切にしながら1年間活動していきます。

何か新しい物事を始めるときには勇気が必要です。勇気をもって一步を踏み出す(進む)ことで、新しい自分に出会うことができたり、活動していることがいい方向に進み、「やってよかった」と思うことがあるでしょう。「進」という文字には、みんなが自分で考え、自主的に行動ができるような学校になってほしいという生徒たちの思いが込められています。また、「進」を含む言葉には「次第に良い方、望ましい方へ変わっていくこと」という意味があり、今年一年、熊中がよい方向に進んでほしいという思いも込められています。

この1年間「進」という文字を大切に活動していきます。



▲生徒会執行部と今年の一文字

(教育総務課)

受賞おめでとうございます

令和5年12月28日(木)にふくやま芸術文化ホールリーデンローズで開催された「第17回バーテン音楽コンクール全国大会 バロックコース(ピアノ) 大学・一般B部門」にて河野明音さん(川角)が第2位を受賞されました。



▲河野さん



(政策企画課)

中学2年生対象
オープンスクール

熊野高等学校

この地に(334)

1月20日(土)、アートディレクションコース2年生の企画による中学2年生対象オープンスクールを開催しました。当日は生徒27人、保護者10人の参加がありました。全体会では教育課程や進路状況の説明の後、熊高の魅力を知らしてもらうために生徒目線で編集した学校紹介動画を上映しました。その後、あらかじめ希望を出してもらった興味のある授業について、各教室で本校の生徒による授業紹介を行いました。生徒はスライドや実演を交えながら中学生に分かりやすく高校の授業について説明していました。最後に部活動体験・見学会を行い、中学生と熊高生が楽しく交流しました。終了前に記入してもらったアンケートには「明るくて楽しそう」、「優しい人が多かった」、「いっぱい活動していてすごい」、「熊高で頑張りたい」などの回答があり、熊高の魅力を伝えることができました。



▲生徒が各教室へ案内します

熊野高等学校 ☎854-4155

人権とわたし

犯罪被害に
遭われた人の人権

犯罪被害者やその家族、遺族は、犯罪の直接的な被害だけではなく、精神的ショックや経済的困窮、周囲の配慮のない対応などに苦しめられています。犯罪被害者の人たちが平穏な生活を取り戻せるよう、配慮や支援の重要性について理解を深め、私たちにできることを探してみましよう。

〇もしも被害に遭ったら~ひとりで悩まないで~

さまざまな支援の内容や連絡先などを掲載した「犯罪被害者支援ハンドブック」を広島県ホームページでご覧いただけます。

▷公益社団法人広島被害者支援センター

☎544-1110

犯罪被害者などのサポートを行っています。

- ・住所 広島市中区紙屋町2丁目2番18号
- ・相談日 月~土曜日 9:00~17:00 (祝日、8月13~16日、12月28日~1月4日を除く)

▷性被害ワンストップセンターひろしま

☎298-7878

性犯罪の被害者がプライバシーを守られながら、電話や面接での相談、医療措置(緊急避妊薬投与、性感染症検査など)やカウンセリング、法律相談を受けることができます。(公費負担制度あり)

- ・受付時間 24時間365日

▷広島県警察

警察安全相談電話

☎228-9100(または#9100)

性犯罪相談電話

☎0120-630-110(または#8103)

- ・受付時間 いずれも月~金曜日8:30~17:15

出典: 広島県(「気づき」から「きずな」へ)

令和4年2月発行

(生活環境課)

筆の里工房の休館日
3月4日、11日、18日、25日



〒731-4293 広島県安芸郡熊野町中溝5-17-1
TEL: (082) 855-3010 FAX: (082) 855-3011
開館時間 10:00~17:00(入館は16:30まで)
URL: http://fude.or.jp
Shopping site: http://kumanofude.com/

さんせいしよおく
三清書屋コレクション寄贈記念展
筆にこめた想いー民のなかに文化があるー
時 4月14日(日)まで

令和元年に町へ寄贈された453作品の筆のコレクションの中から、約300作品を紹介しています。筆匠(筆職人、筆舗)や文人の名が刻まれた筆が数多く収められている唯一無二の貴重なコレクションです。

いきものをさがそう!

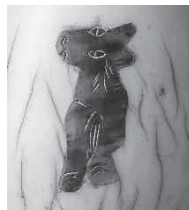

展示している筆の装飾の中から、動物や人物を探して、記念品をもらおう。(先着の全問正解者)
¥無料(要入館料)

筆ストラップづくり

小さな筆形のストラップに好きな色をつけて装飾します。
時 3月24日(日)、30日(土)
10:30~12:00
¥800円(要入館料)
定各10人(当日先着順)

ギャラリートーク

時 3月24日(日)、4月7日(日)
13:30~(20分程度)
¥無料(要入館料)
講師 黒松愛華(芸芸員)

**あのねのね原田伸郎
筆の日トークライブ**

フォークソングを弾きながら、楽しいトークと歌をお届けします。書作品の展示もあります。
時 3月20日(水・祝)
13:30~15:00
¥PAL会員無料、一般500円(入館無料)
定90人(要申込)
講師 原田伸郎(シンガーソングライター)



メイクアップ 無料レッスン

今までメイクをしたことがない、自分にもっと似合うアイメイクを知りたい、流行色の取り入れ方、スキンケアのホントなど、メイクのことについて何でも相談に応じます。メイクアップアーティストによるマンツーマンの個人レッスンです。



時 3月31日(日)までの開館日で、希望の日時をセレクトショップのホームページから予約してください。(完全予約制、希望日の3日前までに予約完了のこと)
▷所要時間 60~120分
対メイク初心者
¥無料
講師 渡邊弥生(筆の里工房メイクアップアーティスト)



**ミニ講演会
心をゆさぶる駒井光明コレクション**

この度、筆の里工房に寄贈された現代書のコレクションの魅力について、作品を集めた本人と、数々の書の名品を間近で見えてきた当館副館長が語り合います。
時 4月27日(土) 14:00~15:00
¥無料(要入館料、要申込)
講師 駒井光明(作品寄贈者) / リモートによる出演
名児耶明(筆の里工房副館長)



◆入館料◆
大人 800(600)円 小中高生 250(200)円
※()は20人以上の団体料金
3月20日(水・祝)筆の日は、入館無料です。

★催事、講座の申し込みは、ホームページからもできます★



相談

~各種相談についての秘密は厳守します。気軽にご相談ください~

相談	日時・場所	相談員	内容	申込・問い合わせ先
消費生活相談	毎月~金曜日 10:00~12:00 13:00~16:00 ※月、水曜日は相談員が対応。 ※3月20日(水)は祝日のため21日(木)に振り替えます。 生活環境課	消費生活相談員	消費者トラブル	消費生活相談窓口(生活環境課内) ☎820-5636
人権ホットライン	時 3月19日(火) 10:00~12:00 13:00~16:00 ☎電話相談のみ	人権擁護委員	人権侵害、身の回りの悩み事	生活環境課 ☎820-5606



お知らせ

**軽自動車などの
廃車・変更手続きはお早めに**

軽自動車税は、毎年4月1日に登録されている車両の所有者に年額が課税されます。廃車・変更手続きを行っていない人は、3月中に手続きをしてください。4月2日(火)以降に手続きをしても、令和6年度軽自動車税は課税されます。その軽自動車税が還付されることはありませんので、お早めに手続きください。

▷手続き場所

区分	手続き場所(県内)
軽自動車(三輪または四輪以上)	軽自動車検査協会 広島主管事務所 ☎(050)3816-3080
二輪の小型自動車(251cc~)、軽二輪(126~250cc)	中国運輸局広島運輸支局 ☎(050)5540-2068
原付(~125cc)、小型特殊自動車	税務住民課 ☎820-5603 または転入先の課税担当課

Q. 3月中に手続きをした方がよい人は?

- A. ・他人に車を譲ったが、名義変更をしていない人
- ・納税義務者が死亡したが、廃車手続きまたは名義変更をしていない車がある人
- ・町外へ転出したが、車を置く場所の住所変更をしていない人

☎税務住民課町民税グループ ☎820-5603



お知らせ

不動産の無料相談会が行われます

時 4月3日(水) 10:00~16:00(受付は15:30まで)
所 ○広島会場・公益社団法人広島県不動産鑑定士協会(広島市中区八丁堀6-10 アセンド八丁堀5階)
○呉会場・呉市役所3階(呉市中央4-1-6)
甲 当日各会場にて受付
☎公益社団法人広島県不動産鑑定士協会 ☎228-5100
(税務住民課固定資産税グループ)



お知らせ

**町有地を売却します
(申込先着順)**

町が所有する土地を申込先着順により売却しています。当該物件は一般競争入札で不調となったことから先着順としており、お問い合わせいただいても既に受付を終了している場合や売却済み場合がありますのでご了承ください。

甲 申込要領を財務課で配布します。

(町ホームページにも掲載)
なお、申込みは郵送(簡易書留)または直接持参の方法により受付します。



▲町ホームページはこちら

【対象の土地】

所在地	中溝一丁目1768番3
面積	240.67㎡
地目(現況)	雑種地
用途地域	市街化調整区域
売却価格	8,680,000円



所在地	川角一丁目641番1
面積	3,155.37㎡
地目(現況)	雑種地
用途地域	第1種中高層住居専用地域
売却価格	59,360,000円



☎財務課 ☎820-5632



お知らせ

**広島電鉄バスの
ダイヤ改正が行われます**

広島電鉄のダイヤ改正が4月1日(月)に行われます。
▷主な変更
①広島高速2号線経由八丁堀行き⇒東雲経由八丁堀行き
②焼山方面団地西入口経由八丁堀行き
⇒熊野団地・熊野営業所経由八丁堀行き
詳細はひろでんコールセンターへお問い合わせください。
☎ひろでんコールセンター ☎0570-550700
受付時間 6:30~21:00(年中無休)(生活環境課)



熊野町の火災と救急
火災件数 0件 死傷者 0人
救急件数 121件 搬送人員 104人
- 令和6年1月中 -
※緊急車両の通行に支障となる不法駐車はやめましょう。



お知らせ 防災・減災に関する 県民意識調査が実施されています

広島県「みんなで減災」県民総ぐるみ運動の取組実績を把握するとともに、運動を進めるうえでの課題の抽出や、その解決方法の検討を行うため、「防災・減災に関する県民意識調査」が実施されています。

県内在住の18歳以上の5,000人の県民(県内全自治体の選挙人名簿から無作為に抽出)に2月中旬に調査票が郵送されていますので、調査へのご協力をお願いします。

☎広島県みんなで減災推進課県民総ぐるみ運動推進グループ ☎513-2782 (防災安全課)

お知らせ 野焼きに関する相談が多く寄せられています

▷家庭ごみ・野焼きは法律で禁止されています。
▷刈草など・やむを得ないもののみ、法律上の例外として野焼きが認められています。野焼きの際は、以下の2点を必ず守ってください。

- ①燃やす量や風向き、時間帯などに配慮する。
- ②火災の誤報とならないよう、事前に広島市安芸消防署熊野出張所(☎854-1103)へ連絡する。
- 刈草などは、可燃ごみとしてごみステーションに1回2袋まで出すことができます。ごみの正しい出し方を遵守し、量が多い場合は環境事務所か安芸クリーンセンターに直接持ち込むようお願いします。(生活環境課)

お知らせ 一時多量ごみについて

引っ越し、大掃除などで家庭ごみを多く出す場合、収集に支障をきたすため、ごみステーションでの収集はできません。何回かに分けて出すか、環境事務所に直接搬入してください。環境事務所への直接搬入については、「熊野町一般廃棄物収集運搬業許可業者」に依頼することができます。ただし、処理費用は許可業者により異なりますので、直接お問い合わせください。(生活環境課)

お知らせ もう一度青空で輝け！鯉のぼり！ ~眠っている鯉のぼりのご寄付依頼~

毎年春に深原公園では、鯉のぼりが空を泳いでいます。みなさんのご自宅で眠っている鯉のぼりがあれば、当公園の空で、もう一度泳がせてみませんか。※ご連絡いただければ、お伺いいたします。
☎東ふれあい館 ☎820-5580 (社会福祉課)

お知らせ 農業用有害獣防除柵の 設置費用の一部を補助します

イノシシなどによる有害獣から農作物を守るために設置する電気柵やワイヤーメッシュ柵などの防除柵を設置する場合は、補助金交付要綱に基づき、費用の一部を補助しています。検討されている人は、購入前に相談ください。

- ▷主な交付要件
町内の農地へ延長100m以上を隙間なく設置すること
- ▷補助金額
電気柵 ……31,500円まで
ワイヤーメッシュ柵…66,000円まで
☎農林緑地課 ☎820-5638

お知らせ 広島県立図書館からのお知らせ ~声の目録(令和4年度版)~

声の目録とは、広島県立図書館所蔵の視聴覚資料で、貸出できるCDなどにどのようなものがあるかを紹介したものです。来館または郵送で貸出しできます。(別途利用登録必要)

また、障害などにより活字での読書が困難な人で県立図書館の利用登録をしている人や視覚障害がある人に貸出業務を行っている機関には、最新版の声の目録を配布しています。
詳細は広島県立図書館ホームページをご覧ください。
☎広島県立図書館 ☎241-4972 (社会福祉課)

募集 国税専門官を 募集しています

- ▷受験資格
(1)平成6年4月2日~平成15年4月1日生まれの者
(2)平成15年4月2日以降生まれの者で次に掲げる者
①大学を卒業した者および令和7年3月までに大学を卒業する見込みの者
②人事院が①に掲げる者と同等の資格があると認める者

▷申込期間
2月22日(木)~
3月25日(月)まで
※申込は原則インターネットから

☎広島国税局総務部人事第二課試験研修係 ☎221-9211 (内線3635、3743)
(税務住民課町民税グループ)

お知らせ 陸上自衛隊海田市駐屯地で 桜まつりが開催されます

海田市駐屯地が一般公開され、敷地内の桜並木を楽しむことができます。また、野売店(キッチンカー)の出店もあります。詳しくは、陸上自衛隊海田市駐屯地のホームページをご覧ください。

☎3月30日(土)~31日(日) 9:00~17:00
☎陸上自衛隊海田市駐屯地
※駐車場はありませんので、来場の際は、公共交通機関などをご利用ください。
▲陸上自衛隊海田市駐屯地ホームページはこちら (防災安全課)

手話 Let's チャレンジ ~地区名の紹介「貴船」~



人差し指と薬指を立てて、影絵で「きつね」を表現する
両手のひらを並べて丸め、船の形を表し、少し前に動かす

==およろこび==	==おくやみ==
(1月届け出分・敬称略)	(1月届け出分・敬称略)
元 廣 六 花 (呉 地)	水 田 美智代 (57・出来庭)
木 下 凛 星 (中 溝)	近 藤 カツエ (93・)
沖 田 凪 (萩 原)	原 田 利 江 (85・)
北小路 朔 斗 ()	本 迫 サトエ (97・)
高 尾 咲 那 (城之堀)	清 代 紀美代 (83・中 溝)
西 部 愛 理 ()	志々田 小夜子 (97・)
川 崎 百 花 ()	清 水 ハツエ (98・萩 原)
吉 岡 史 織 (川 角)	椎 木 アヤ子 (84・)
井 手 結 蘭 (石 神)	加 藤 康弘 (83・)
濟 明 純 (柿 迫)	花 木 英 治 (89・城之堀)
	栗 田 チエノ (103・川 角)
	岡 川 カツコ (87・神 田)

およろこび・おくやみコーナーに掲載を希望する人は、税務住民課へ届け出る際にお申し出ください。
(税務住民課戸籍住民グループ)

納税(町税等)

今月の納期限 4月1日(月)

国民健康保険税(普徴) 第9期分
後期高齢者医療保険料(普徴) 第9期分
介護保険料(普徴) 第9期分

※納付忘れのない便利な口座振替をご利用ください。

町の人口と世帯数

令和6年1月31日
(前年同月比較)

人口: 23,556人 (+70)
男: 11,385人 (+34)
女: 12,171人 (+36)
世帯数: 10,820世帯 (+163)

(住民基本台帳)

【熊野町役場開庁日時】

平日 8:30~17:15
(土、日、祝日、年末年始は休み)

役場の電話番号

総合案内(休日や夜間) ☎820-5600 ☎854-8009

ホームページアドレス
https://www.town.kumano.hiroshima.jp
(携帯電話用アドレスも同じ)
右のバーコードを読み取り機能付き携帯電話で読み取ってください。

総務部	防災無線放送再生ダイヤル
総務課 ☎820-5601	☎820-5640
政策企画課 ☎820-5634	※放送後24時間以内の内容
財務課 ☎820-5632	
産業観光課 ☎820-5602	建設農林部
	建設課 ☎820-5607
	都市整備課 ☎820-5608
住民生活部	農林緑地課 ☎820-5638
税務住民課 ☎820-5604(住民)	下水道課 ☎820-5609
☎820-5603(税務)	
収納管理課 ☎820-5639	教育委員会(教育部)
防災安全課 ☎820-5631	教育総務課 ☎820-5620
生活環境課 ☎820-5606	教育指導室 ☎820-5621
	教育委員会 ☎855-1110
健康福祉部	議会事務局
社会福祉課 ☎820-5635	☎820-5630
高齢者支援課 ☎820-5605	
子育て支援課 ☎820-5623	会計課
健康推進課 ☎820-5637	☎820-5612
	広島県水道広域連合企業団
	熊野事務所
	☎820-5610

今月の題字

熊野第二小学校5年 林 諒さん



くまの

ミニギャラリー

熊野第二小学校3年 武田 南さん



【評】月へ向かって、犬とおさんぽする様子を描いています。地球から旅立ち、宇宙空間を犬にまたがってさんぽする姿をきめ細かく表現しています。

三年 武田 南
 友だち

【評】新しい年を迎え、大切にしたいことを堂々と力強く書きました。画の向きをそろえ、画の長さをバランスよく書くことができました。

熊野町 × Instagram #くまぐら

熊野町公式Instagramでは町の魅力をお届け中！



@kumano_town_official
 「熊野町 グルメガイド」ができました。町のマップと飲食店情報が満載。
 #くまぐら #熊野町グルメ #鳥コーロー #ふわふわ納豆焼き #ふでりん



@kumano_town_official
 役場玄関に飾られた門松。素材は全て熊野町産です。
 #くまぐら #年末 #門松 #年末年始 #2024年もよろしくお祈りします

みんなの投稿が広報くまので紹介されるかもしれないリンク
 「#くまぐら」をつけて投稿するリンク



(産業観光課)

筆の駅ミニギャラリー

●安田女子大学書道展 (小作品展)

📅3月14日(木)~26日(火)

筆の日週間(春分の日をはさむ前後1週間)にちなんで今年も安田女子大学書道部のみなさんの作品を展示します。期間中の3月17日(第3日曜日)、20日(春分の日)(水・祝)も開館します。



●筆の駅ミニギャラリー10周年記念展(日本画、洋画、書道、缶アート)は3月12日(火)まで継続開催しています。

熊野町観光案内所「筆の駅」

熊野町出来庭10-6-24

☎855-1123 (いいふみ)

🕒10時~16時 (各展示の最終日は15時閉場)

📅休水曜日、第3日曜日、お盆、年末年始

🆓無料

※ギャラリーのご利用については、お問い合わせください。

