

くまの

12

令和元年(2019)



**三重県熊野市と
友好都市協定を締結しました。**

写真：締結式の様子（関連：P 3）

～令和2年度放課後児童クラブ入会申込みのご案内～

令和2年4月から入会を希望される人の申込みを次のとおり行います。

◆申込書等配布

12月2日（月）から子育て・健康推進課で配布します。

現在、放課後児童クラブ(以下「クラブ」)に入会している児童については、各クラブで配布します。

◇中途入会を希望される人は…

【受付期間】入所希望日の2カ月前から2週間前まで

◇夏季休暇期間を希望される人は…

【受付期間】6月末まで

◆申込受付

【期間】令和2年1月6日（月）～20日（月）
8:30～17:00（土日・祝日除く）

- 【場所】(1) 子育て・健康推進課
※家庭の状況（就労先・時間などの内容）や入会児童の状況がわかる人が必ずお越しください。
- (2) 各クラブ
※現在、クラブに入会し、新年度も継続して入会申込みを希望する人は、各クラブでも受け付けます。

◆入会要件

クラブへの入会申込みができる人は以下の①～③のすべてを満たす人です。

- 熊野町内の小学校1年生から6年生までの児童
- 放課後児童クラブ保護者負担金の滞納がないこと。
- 次にあげる理由により、保護者のいずれもが昼間家庭にいない場合
 - 保護者の就労・保護者の出産前後（入会期間は産前2カ月、出産月、産後2カ月の計5カ月間）
 - 保護者の疾病・同居親族の介護・就労を目的とした職業訓練、学校への就学・障害児者の通学などの付き添いをしている場合・その他、上記に類する状態として認められるもの

◆審査および入会決定

提出された書類を基に、入会の必要性の高い児童から入会決定をします。
定員を超える申込みがあった場合については、低学年児童から入会を決定します。

☎子育て・健康推進課 ☎820-5637

三重県熊野市と友好都市協定を締結しました

11月1日（金）、三重県熊野市役所において、両市町の友好都市協定調印式が行われ、熊野市民や職員など多くの人が見守る中、河上市長と三村町長が協定書にサインしました。

この友好都市協定は、産業、観光、文化・スポーツ、防災などの幅広い交流と諸施策を連携・協力して展開し、広く国内外に情報を発信することによる両市町のブランド力の向上や地域課題の解消および住民間の相互交流を促進し、両市町の更なる発展と繁栄を図ることを目的としています。

また、熊野町の伝統的工芸品「熊野筆」に熊野市の伝統工芸品「那智黒石」を使用した書筆および化粧筆を調印式の中で披露しました。

☎総務課 ☎820-5601



★連携・協力・交流（例）★

- コラボ商品の製作・商品化
熊野市の伝統工芸品「那智黒石」製の硯、熊野町の伝統的工芸品「熊野筆」とのコラボ商品を販売。「熊野筆」に「那智黒石」を使用したコラボ筆の制作・商品化。
- イベントへの住民の参加および出店
共同での観光物産展への出店やお互いのイベントへの住民の参加および出店。
- 防災・災害時の連携
防災訓練への相互参加および災害時の相互支援。
- 各種交流
住民の多世代交流、文化交流、スポーツ交流。
- 職員の連携
職員の相互派遣研修。



～令和2年度保育所・認定こども園 入所申込みのご案内～

令和2年4月から入所を希望される人の申込みを次のとおり行います。

◆申込書等配布

12月2日（月）から子育て・健康推進課で配布します。

◆申込受付

【期間】12月23日（月）～令和2年1月10日（金）
8:30～17:00（土日・祝日を除く）

【場所】子育て・健康推進課
※申込時には、家庭状況や入所児童の様子がわかる人がお越しください。

◆入所要件（保育所等に入所できる児童とは）

熊野町に住所を有し、次のいずれかの理由により、保護者のいずれもが昼間家庭で保育できない乳幼児（おおむね生後6カ月以上で小学校就学前まで）で、日々の通園や集団保育が可能な乳幼児
①仕事をしている（居宅内外を問わず、1日3時間以上かつ月48時間以上働いていること）②出産前後（入所期間は産前2カ月、出産月、産後2カ月の計5カ月間）③保護者の疾病・障がいなど④同居または長期入院などしている親族の介護・看護⑤災害の復旧⑥求職活動（起業準備を含む。ただし、入所期間は最長3カ月）⑦就学（職業訓練校などにおける職業訓練を含む）⑧虐待やDV（家庭内暴力）のおそれがあること⑨育児休業取得中に、既に保育を利用している3歳児以上の兄弟がいて継続利用が必要であること⑩その他、上記に類する状態として認められるもの

◆審査および入所決定

・提出された書類をもとに、保育の必要性の高い乳幼児から入所を決定します。（先着順ではありません。）
・定員などの理由により、希望の保育所に入所できない場合もあります。
・保護者の就労時間・状況などにより、保育標準時間（11時間）または保育短時間（8時間）の2つに保育時間が分かれます。
※家庭で保育ができないことを証明する書類が必要な対象者としては、同居している者を含めませんが、優先度の決定については、同居している者を含めて決定します。

◆産休・育児休業満了の人の申込み

令和2年4月から令和3年3月までの間に産休・育児休業が満了し、職場復帰予定の人（年度途中の入所希望者）で、保育所等の入所を希望される人も、この期間の申込手続きが必要です。
※令和2年1月10日以降に出産予定で、令和2年度中に職場復帰予定の人は、出産されてから、お早目にお手続きをお願いします。

令和2年度 町内保育所・認定こども園 案内

	くまの・ みらい保育園	保育所 ひかり学園	くまの 中央保育園	はつかみ こども園	認定こども園 第二聖徳幼稚園	認定こども園 聖徳幼稚園
保育 時間	標準時間	7:30～18:30（最長11時間）				
	短時間	8:30～16:30（最長8時間）				
	一時保育	実施				
	病後児保育	実施				

※認定こども園については、教育認定（幼稚園部分）と保育認定（保育所部分）に分かれます。
教育認定（幼稚園部分）の利用については、直接幼稚園にお問い合わせください。

◆5月以降の随時申込み

令和2年5月以降の入所は、入所希望月の前月1日（土日・祝日の場合はその翌日）までに、申込みが必要です。この場合、入所日は原則としてその翌月の1日となります。
※令和2年12月から令和3年3月の入園・転園については、保護者が求職中の場合の申込みは受け付けておりません。

◆マイナンバーについて

保育所入所申し込みの際には、同居者全員のマイナンバー（個人番号）と、申請者（保護者）の本人確認書類（運転免許証など）が必要です。忘れずにお持ちください。

☎子育て・健康推進課 ☎820-5637



令和2年成人を祝う会を自分たちで

熊野町では成人を祝う会を、新成人自らが作り上げています。

今年も実行委員が集まり、準備をすすめています。

時 令和2年1月12日（日）

13:00 受付

13:30 記念撮影～式典・アトラクションなど

16:00 終了予定

所 町民会館

対 平成11（1999）年4月2日～平成12（2000）年4月1日生まれの人

※現在、町外に住民登録をしている人でも、町の成人を祝う会（成人式）へ参加することができます。希望する人は、お問い合わせください。

申 問 生涯学習課 ☎820-5621



令和2年成人を祝う会を迎える実行委員のこぼ

皆さん、こんにちは！ついこの間まで学生だった私たちがもう二十歳ですね。この20年間どうでした？ここまで成長させてくれた親に感謝して、これからの人生たくさん笑って楽しみましょう！
池田 紗月

無事、成人式を迎えられ、嬉しく思います。正直まだ、成人になった実感はないです。あつという間でした。20年間でできた友達・お世話になった方々を大切に少しでも感謝を伝えられるよう、楽しみながら生きていきたいと思います。
進藤 隆吾

まだ歳が一桁だった頃は、二十歳になるのはまだ先だと思っていましたが、振り返るとあつという間の20年間でした。家族や友達とぶつかり合うこともありましたが、それでも私と関わり続けてくれた事に感謝します。立派な大人になります。
島本 日和

この20年間を通して、私自身が1番大切だと感じたことは、周りの家族や友人に支えてもらって今があると理解することです。これからは、今まで支えていただいた分、立派な大人になって、少しでも恩を返していきたいと考えています。
木村 聡一郎

みなさん、こんにちは。実行委員です。実行委員というかたちで成人式に関わることができてとても嬉しいです。貴重な体験を無駄にしないよう頑張ります。よりよい成人式になるよう精一杯務めます。
松丸 明日海

今回実行委員をさせていただくにあたって、皆さんの思い出に残るような成人式になればいいなと思っています。実行委員として、いい式にできるように精一杯頑張りたいです。
川崎 ななみ

実行委員に選ばれた時はとても嬉しかったと共に、とても責任重大だなと感じました。成人式というとても大事な式を進行していく係として責任を持って計画を立てていきたいと思えます。めでたい成人式を皆さんでいい式にしていきたいと思います。
中川 優実

年末年始のごみの取扱いについて

年末年始のごみ収集と環境センターなどの受け入れスケジュール

	ごみステーション 収集の有・無	環境センター 直接搬入受付時間	安芸クリーンセンター 直接搬入受付時間
28日(土)	無	休み	
29日(日)		9:00～11:30 13:00～15:00	休み
30日(月)	有 (平常どおり)		
31日(火)	呉地・出来庭・川角・ 貴船・石神・神田・柿迫・東山 (可燃ごみ)	休み	8:30～12:00 13:00～16:30
令和2年1月1日(水) 1月5日(日)	無	9:00～11:30 13:00～16:00	
1月6日(月)～	有 (平常どおり)	9:00～11:30 13:00～16:00	8:30～12:00 13:00～16:30

問 生活環境課 ☎820-5606、環境センター ☎854-3813、安芸クリーンセンター ☎885-2538

◆不法投棄（ごみステーション以外の場所）は禁止されています

- ◎決められた場所（ごみステーション）以外に廃棄物を捨てることは、不法投棄となります。
- ◎ごみステーションに、正しく分別されていないごみや正しい収集日以外に出されたごみは、不法投棄となります。
- ◎ごみステーションに、事業所から出たごみ（事業系廃棄物）を出すと、不法投棄となります。

◆年末年始のし尿収集について 次の年末年始期間中は業務を休みます。

時 12月28日（土）～令和2年1月5日（日） 問 安芸地区衛生施設管理組合業務課 ☎885-2534

各施設の年末年始の開館状況

《×…閉館》

	27日(金)	28日(土)	29日(日) 1月3日(金)	4日(土)	5日(日)	6日(月)
役場	8:30～17:15					8:30～17:15
各公民館	×					9:00～17:00
くまの・みらい交流館	9:00～17:00					9:00～17:00
町民体育館	8:30～21:30	8:30～17:15	×	8:30～21:30	8:30～17:15	8:30～21:30
各学校体育施設	18:30～21:30	8:00～17:15		8:00～21:30	8:00～17:15	18:30～21:30
町民グラウンド	使用不可					
図書館	10:00～18:00	×			10:00～18:00	×
郷土館	×		10:00～16:00		×	×
中央地域健康センター	8:30～17:15					8:30～17:15
西部地域健康センター	8:30～17:00					8:30～17:00
東部地域健康センター	8:30～17:30					8:30～17:30
深原公園	8:30～17:30					8:30～17:30
中央ふれあい館	8:30～17:15					8:30～21:30
中央ふれあい館内郵便局	9:00～16:00					9:00～16:00
くまの・こども夢プラザ	9:30～17:00					9:30～17:00
筆の里工房	10:00～16:30	×		10:00～17:00		×

高額療養費（外来年間合算）の申請について

70歳以上（65歳以上の障害者認定による後期高齢者医療制度加入者も含む）であり、世帯区分が一般区分または低所得区分の人で1年間の外来診療の合計額が14万4千円を超える人に通知があります。

▽年間上限額：14万4千円
 令和元年7月31日時点で高額療養費の自己負担限度額の区分が「市町村民税課税一般」、または「市町村民税非課税」世帯の人

個人の外来診療の自己負担額（平成30年8月1日～令和元年7月31日の額）を合算して、年間上限額を超えた金額が外来年間合算の支給額となります。

※月ごとの高額療養費が支給されている場合は、そのうち外来診療分として既に支給された額を差し引いて計算します。

▽申請時に必要なもの：申請書、被保険者証、印鑑、振込口座を確認できる書類、個人番号（マイナンバー）、本人確認ができるもの
 期間中に保険が変わった場合は、以前の医療保険の「自己負担額証明書」が必要です。以前の医療保険へ申請し、

交付を受けてから外来年間合算の申請をしてください。

▽住民課保険年金グループ ☎820・5604
 ファミリーサポートセンター 会員募集

通称「ファミサポ」の会員を募集しています。

保護者の通院や家族の介護、冠婚葬祭、上のお子さんの学校行事、仕事の都合や求職活動などの時に、育児の援助を受けたい人（依頼会員）と、その援助ができる人（提供会員）が会員となり、育児に関する相互援助活動を行う有償ボランティアです。

両会員を募集しています。援助する場所は、原則提供会員の家ですが、お互いの合意のもと、例えば、「くまのこども夢プラザ」で子どもを預かることもできます。

依頼会員は、育児負担を軽減してリフレッシュし、提供会員は、子どもとのふれあいを楽しんでみませんか。
 〇くまのこども夢プラザ（ファミリーサポートセンター） ☎820・5502

こんなときは国民年金にご加入ください
 20歳以上60歳未満の人は

国民年金に加入する必要があり、加入手続きを忘れると、将来受け取る年金額が少なくなったり、年金が受けられなくなる場合があります。

そのため、次のような手続きには、必ず住民課で手続きを行ってください。

◎20歳になったとき

厚生年金や共済年金に加入していない人が20歳になったときには、国民年金加入の手続きを行ってください。

◎会社を退職したとき

60歳になる前に会社などを退職したときには、厚生年金や共済年金から国民年金へ変更の手続きを行ってください。

また、被扶養配偶者も国民年金への変更手続きが必要で

◎被扶養配偶者の収入が増えたとき

被扶養配偶者のパート収入などが130万円以上になったときには、国民年金への変更手続きを行ってください。

※被扶養配偶者が離婚したときにも、国民年金の加入手続きが必要です。

▽国民年金事務所 ☎253・

また、がんは、早期発見・早期治療が重要です。熊野町では医療機関で受診できる胃がん検診として、胃内視鏡検査を実施しています。受診間隔は2年に1回のため、昨年度、バリウム検査や胃内視鏡検査などの胃がん検診を受診した人は今年度受診できませんが、まだ、受診したことがない人は是非活用してください。

胃腸の健康について

12月11日は「いにしえいい11」(胃にいい)で胃腸のことを考える「胃腸の日」です。今回は、胃腸の健康について、考えてみましょう。

【胃腸の働き】
 胃腸とは、「胃」「小腸」「大腸」のことです。それぞれの働きを確認してみましょう。
 ▽胃：食道と十二指腸の間にあります。胃液にはたんぱく質などを分解する消化酵素が含まれ、食物の消化を行います。

▽小腸：栄養素の吸収が行われます。しかし、アルコールは胃で吸収されます。
 ▽大腸：小腸までで消化され、栄養素を吸収された食物は大腸へと送られます。大腸では、水分を吸収します。

【胃腸の病気】

胃腸の病気には、吐き気や腹痛など様々な症状があります。自己判断は難しく、癌などの病気が潜んでいる場合があるので、症状がある時は、早めに病院を受診

しましょう。

今回は、日本人に多い、胃の病気や症状について紹介します。

〇胃炎：急性胃炎は、暴飲暴食などが原因で起こることがあります。腹痛や吐き気、ひどい時には吐くこともあります。腹部の不快感が続く場合は、慢性胃炎の可能性があります。ストレスや飲酒などが原因だと言われています。

〇胃・十二指腸潰瘍：胃や十二指腸の粘膜が傷つくと胃潰瘍や十二指腸潰瘍になります。ストレスやアルコールなどが原因と言われていますが、ピロリ菌も関係していると言われています。

〇胃がん：早い段階では自覚症状がほとんどなく、進行しても症状がない場合があります。胃がんはピロリ菌や喫煙が原因であると言われています。

【病気の予防方法】

病気の予防には、禁煙、

7710、住民課保険年金グループ ☎820・5604

国民年金保険料の納め忘れにご注意を

日本年金機構では、国民年金保険料の未納者に対して、国民年金制度および保険料の納付義務についてご理解いただくため、様々な納付督促に取り組んでいます。

しかし、文書や電話など度重なる納付督促でも納付されていない、また十分な納付負担能力がないながらも納付されていない人に対しては、納付督促が強化（強制徴収）されます。

【具体的な強制徴収】

最終催告状送付 ↓ 来所通知 ↓ 督促状送付 ↓ 差押予告通知・財産調査 ↓ 差押え・取立て

国民年金保険料の納付期限は翌月末ですので、納め忘れがないようにしましょう。

※最終催告状：納付義務者への自主納付を促す最後の催告です。催告後も納付のない場合には滞納処分に移行することを予告します。

※督促状：最終催告状送付後、指定期限までに納付されない人に対し納付を督促

します。滞納処分が開始され、延滞金が科せられるほか、滞納者だけでなく連帯納付義務者（滞納者の世帯主や配偶者）の財産差し押さえが実施されます。

▽国民年金事務所国民年金課 ☎253・7710 (住民課)

すこくま手帖熊野町介護予防ボランティア手帖をお持ちの人へ

町内でのボランティア活動や健康づくりに参加し、ポイントをお持ちの人は、令和2年1月よりポイント数に応じた奨励金支給の手続きが始まります。

【奨励金支給について】

ポイント数に応じて支給される額が決まります。1000ポイント（スタンプロ10個から）交換可能です。

【申請の為の手続き】

すこくま手帖・奨励金振り込み口座がわかるもの・印鑑、以上のものを高齢者支援課窓口持参のうえ、申請書にご記入ください。

▽申請受付期間：令和2年1月6日（1月末日まで）
 （役場開庁時間のみ）
 ☎820・5605



親子で楽しく遊び、子育て仲間と交流し、学び合いながらゆとりある子育てができるよう応援しています。親子はもちろんのこと、孫育て中のおじいちゃん、おばあちゃんもぜひご利用ください。

- ほっとるーむ（月～金曜日13:00～15:30）（12月10日（火）はありません）
 ※12月18日（第3水曜日）のみ ほっとるーむベビー（11カ月児まで）ベビーマッサージ（14:00～） ほっとるーむベビーの中で行います。
 ☎バスタオル1枚・ベビーオイルまたは保湿剤（なくても可）飲み物（水分補給） ☎無料 ※予約不要
- ベビーマッサージ講座「ゆめりん」（毎月1回実施）
 ☎12月16日（月）13:30～14:30 ☎☎上記と同じ ☎無料 ☎10組（定員になり次第締切ります） ※上のお子さんの同室託児有
- 「うたとおはなしの広場」（12月13日（金）14:30～15:00）
 絵本の読み聞かせや季節の歌、作って遊べる簡単工作もあります。
- クリスマス会 夢プラザにサンタさんがやってくるよ！お楽しみに♪
 ☎12月23日（月）10:30～11:30
 〇くまのこども夢プラザ ☎乳幼児の親子 ☎無料 ※予約不要 ※9:30からお部屋で遊べます。
 ※いずれの事業も変更する場合があります。
 ※子育て支援センターの予定表または電話でご確認ください。

子育て支援センター・ファミリーサポートセンター（くまのこども夢プラザ内） ☎820-5502 ☎855-0805
 開設日時（※年末年始、祝日除）：月～金曜日 9:30～17:00
 毎月1回土曜日または日曜日 9:30～11:30
 〈子育て相談 月～金曜日 13:00～17:00〉

子育て支援センター エンゼル通信



- 子育て支援センターの主な予定（いずれも11:30に終了）

実施日	開始時間	行事（講師・敬称略）
13日（金）	9:30	とことこエンゼル（1歳～1歳11カ月）
17日（火）	10:30	子育て相談会（保健師・金澤綾子）
20日（金）	9:30	わくわくキッズ（2歳以上）
26日（木）	11:00	12月生まれのお誕生会
1月7日（火）	9:30	ふわふわベビー（妊娠中～11カ月まで）
1月8日（水）	10:30	子育てなるほど講座「室内のキケン」
- パステルルーム 地域での活動拠点としてご利用いただけます。
 ※パステルルーム開催日にくまのこども夢プラザ内子育て支援センターも利用できます。

実施日	開始時間	場 所
19日（木）	9:30	中央ふれあい館

 ※東部地域健康センター：1月のパステルルームはありません。
- おひさまルーム 上記日程以外の日の9:30～11:30
- 「パパとおひさま」 12月14日（土）9:30～11:30
 パパも遊びに来てね！ご家族でもOKです！
- 子育て相談会 健康、発達など保健師（金澤綾子氏）に相談できます。
- お誕生会 毎月1回お誕生月のお子さんをみんなでお祝いしています。

認知症カフェ情報▼認知症の人や、その家族、支援者が集い、自由に話せる場所です。
 みらい ☎12月17日（火）13:30～16:00 ☎200円 ☎くまの・みらい交流館
 ばたから ☎1月はお休みです。

シルバーリハビリ体操教室情報▼いつでも自分らしく過ごすための体操教室です。
 前東公民館 ☎12月19日（木）、26日（木）、1月9日（木） 10:00～11:00
 前町民会館 ☎12月12日（木）、19日（木）、26日（木）、1月9日（木） 13:30～14:30
 〇くまの・みらい交流館A ☎12月17日（火）、24日（火）、1月6日（月） 13:30～14:30
 〇くまの・みらい交流館B ☎12月17日（火）、24日（火）、1月7日（火） 13:30～14:30

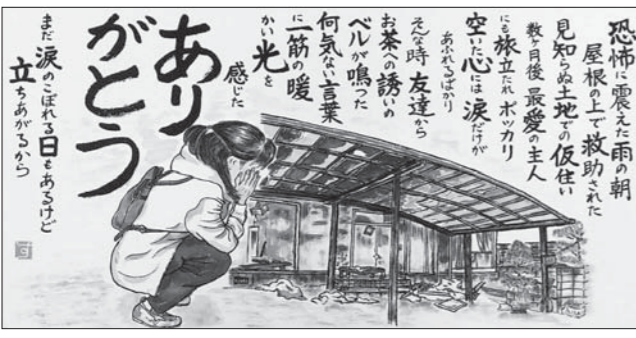

一般の部 熊野町長賞 内村 寿美子 (72歳 岡山県)

第21回筆の里ありがたのちよつと大きな絵てがみ大賞優秀作品展
【一般の部】12月22日(日)まで【子どもの部】1月4日(土)～26日(日)

全国47都道府県から届いた筆で描いた絵てがみ6千687点の中から選ばれた2千点の優秀作品を展示します。

筆で紙面いっぱい描かれたそれぞれの「ありがたう」の気持ちとぜひご覧ください。

保健行事

当番医

園子育て・健康推進課 ☎820-5637

年始当番医 (9:00～12:00)
1月1日(水) 梶山医院 ☎854-2771
1月2日(木) 片山医院 ☎854-0252
1月3日(金) おかだ眼科 ☎855-6633

年末歯科当番医 (9:00～15:00)
12月31日(火) かくわ歯科医院 ☎855-4646

※電話番号、特に局番をよくお確かめのうえ、おかけください。
※急な当番医の変更があった場合は、記載と異なることがありますのでご了承ください。

行事	実施日	場所	時間	内容
すくすくクラブ (育児相談)	11日(水)	中央ふれあい館	13:30～15:00	保健師などによる体重・身長測定、母乳やミルク、離乳食や幼児食などの栄養相談、子育て相談、産前産後相談など。友達づくりに気軽にご利用ください(予約不要)。 ☎妊婦、0カ月～未就学の乳幼児と保護者 ☎母子健康手帳
	17日(火)	町民会館	10:00～11:30	
	24日(火)	くまの・こども夢プラザ	10:00～11:30	
	1月8日(水)	中央ふれあい館	13:30～15:00	
けんこう華齢教室 【要予約】	12日(木)	町民会館	13:30～15:30	テーマ:転倒しないための足づくり ▷講師:県立広島大学 長谷川教授 ☎健康手帳(お持ちでない人は会場でお配りします)、普段履いている靴、動きやすい服装 ※熊野町介護予防ボランティアポイント対象事業です。「すくすく手帖」を忘れた人へのポイント付与はできません。
健康相談	18日(水)	西部地域健康センター	13:30～15:00	生活習慣病予防・妊婦などの相談に保健師・栄養士が個別に応じます。血圧測定・検尿を行います。健康手帳・健診の結果をお持ちの人はご持参ください。 ※熊野町介護予防ボランティアポイント対象事業です。「すくすく手帖」を忘れた人へのポイント付与はできません。
	23日(月)	東部地域健康センター		
アルコール相談 認知症チェック	23日(月)	東部地域健康センター	13:30～15:00	日頃の飲酒習慣を振り返ってみませんか? 周りに「お酒を飲みすぎじゃないかな?」「気になる人がいる」など、本人やご家族以外の人も気軽にご相談ください。専門のスタッフが飲酒習慣スクリーニングテストなどを準備してお待ちしています。希望の人には認知症チェックも行います。
母親学級	1月7日(火)	くまの・こども夢プラザ	(受付時間) 9:45～10:00 (実施時間) 10:00～11:45	妊娠中の過ごし方、マタニティストレッチ、母乳のお話(予約不要) ☎妊婦(妊娠週数関係なし) ☎母子健康手帳、動きやすい服装
離乳食教室	1月10日(金)	町民会館	(受付時間) 13:15～13:30 (実施時間) 13:30～15:00	栄養士による離乳食準備やすめ方のお話、調理実演。保護者のみ試食あり。個別相談もできます(予約不要)。 ☎4～7カ月頃の乳児の保護者



一般の部 優秀賞 野村 珠李 (17歳 熊野高等学校)

勝負師のことは勝利の筆跡展『ひふみの言葉』より
12月22日(日)まで

将棋棋士の加藤一二三さんが真剣勝負の世界で培った人生観や、前向きな気持ちを表現した書作品22点と、人となりうかがえる写真32点を紹介しています。

また、常設展示では町内の香草会の協力で、駒と将棋盤を展示しています。

当タンの前の
ことばどはから
有難う
と云うのです



加藤 一二三

新春イベント
新春 筆の調べ

常設展のテーマ「初春」にあわせ、筆と尺八の演奏会を開催します。



「体」を「食」で支える
～健康レシピ～

【材料】(4人分)
精白米……………2合
まいたけ……………1/3袋(50g)
しいたけ……………大2個(50g)
えのき……………1/3袋(50g)
しょうゆ……………大さじ2
みりん……………大さじ2
かつおだし……………300ml程度
【下し(ゆえ)】
精白米はといで30分以上浸水する
◆まいたけは石づきを切り落として、ほぐしておく
◆しいたけは石づきを落とし、芯とカサを薄く切る
◆えのきは石づきを切り落とし、半分は切ってほぐす
◆かつおだしは2/3の濃いめの濃度で用意する(水300mlに対してかつお節6/9g)

【作り方】
1. 合わせる
米の水けをきって炊飯釜に入れる。しょうゆ、みりんを入れて、その後にかつおだしを2合の目盛まで入れて軽く混ぜる。上からまいたけ、しいたけ、えのきを平らにのせて炊飯する。
2. 仕上げ
炊き上がったら底からふんわりとかき混ぜる。
※三つ葉や小口切りにしたねぎやあさつきを飾ると見た目も鮮やかになります。

【健康メモ】
♪きのこの繊維で満腹感が出ます。
1日の塩分目標 8g以下(1人分)
今回のレシピ 14g(1人分)
(子育て・健康推進課)



長谷川義史
絵てがみライブ&サイン会

ワークショップ
大筆の書き初め

70cm×70cmの大きな紙に大きな筆を使って書き初めをします。
時令和2年1月5日(日)午前10時半～12時半
¥1千円(要入館料)
PAL会員700円
定20人(要申込)
講師 井田明宏(筆の里工房学芸員)



特別審査員の人気絵本作家・長谷川義史さんが来館! 即興で描く楽しい実演ライブです。
時令和2年1月11日(土)
〈絵てがみライブ〉
午後3時10分～4時10分
¥無料(要入館料)
定100人(要申込)
〈サイン会〉
午後4時15分～55分
当日、当館で指定書籍を購入した人、先着50人(要入館料)

入館料 大人 600円
小中高生 250円
未就学児 無料
PAL会員は無料です

※広報「くまの」では、町民の皆さんのお宅に広報が届くまでの期間を考慮して、おおむね発行月の11日以降から翌月10日までの行事のお知らせを掲載しています。

ゼロの日運動
0のつく(10・20・30)日はテレビゲーム・スマホを控え、くまどくおよび家族のだんらんを通して絆を深めましょう。

くまの・みらい交流館		多世代がふれあいで結ぶみんなの		広場	
☎854-1673		☎854-6199		Facebook	
行事名	月日	時間	講師(敬称略)	内容等	備考
くまの・みらい合唱団	毎週木曜日	17:00~18:30	寺沢 希	歌の好きな、小中高校生を募集しています。合唱作品を通じて、子どもたちが豊かになっていくことを目指します。	①小・中・高校生 ②会費:月2,500円
めだかつこあつまれ	4日(水) 18日(水)	10:30~11:30	読み聞かせボランティア めだか絵本の会	絵本の読み聞かせや簡単な工作など、季節にちなんだ遊びを親子で楽しみましょう。	①未就園児親子 ②無料 ③気軽にご参加ください。
人権啓発コンサート	10日(火)	10:00~	げんきなこ	病を道連れに音楽活動を続ける夫婦の「人は支えあって生きる」ことを深く実感できるコンサート&トークです。	①どなたでも ②無料 ③直接会場にお越しください。
たまひよクラブ(リトミック)	10日(火) 24日(火)	たまごクラス 10:00~ ひよこクラス 11:00~	大竹美枝子 南村 文	親子と一緒に手遊び、パネルシアターなどでいろいろな遊びを楽しみましょう。今回のテーマ「〇△□の形」「クリスマス」	①未就園児親子 ②たまごクラス(1歳半~2歳半) ③ひよこクラス(2歳半~) ④¥100円(初回のみ別途300円) ⑤運動のできる服装、靴(親子とも)
基礎から学ぶマネー講座 相続対策	17日(火)	13:30~15:00	呉信用金庫 営業統括本部 河口 英広	全3回シリーズの最終回「今から考える円満相続のポイント!」 知って安心。聞いてみる価値あります!	①20人(どなたでも) ②無料 ③筆記用具(必要な人)
多世代交流餅つき大会	21日(土)	9:30~12:00	シルバーカレッジの皆さん アイリス食事会 ふれあいの会	みらい交流館の多世代交流事業! ~ベッタンベッタン餅つき体験をしよう~ あったかいぜんざい&お餅のおみやげ付き。お正月の花あそび教室もあります。 申込期限:12/18(水)代金を添えて	①100人(幼児は保護者同伴) ②定員になり次第受付終了 ③¥400円(材料費込)
読書の広場 スペシャル	21日(土)	11:00~11:30	読み聞かせボランティア 子ぐま絵本の会	今回は時間を変更しています! もうすぐやってくるクリスマスを楽しもう。クリスマスのお話をたくさん読みます。	①幼児から小学生まで ②無料 ③※出席シールを集めると素敵なプレゼントがもらえるよ。
歌声広場	21日(土)	15:00~16:30	高瀬 幸之 寺田 智子	なつかしい歌を大勢でにぎやかに歌い上げましょう。リクエストも大歓迎。	①¥200円 ②直接会場にお越しください。
本 d e お茶会	1月11日(土)	13:00~14:30	読み聞かせボランティア 子ぐま絵本の会	「さきちゃんたちの夜」 よしもとばなな 新潮社 5人の「さきちゃん」の小さな奇跡がきらめく物語。よしもとばななの世界をお茶しながら味わってみませんか。	①どなたでも(初めての人、 聞くだけの参加も大歓迎) ②無料 ③ひとり1冊ずつ、本をお貸しできます。

町立図書館だより いつでも どこでも だれでも 開館時間: 10:00~18:00

☎855-6710 FAX 855-6711

図書館ホームページ Facebook

行事名	月日	時間	講師	内容等	備考
おはなし会	21日(土) 1月18日(土)	15:30~16:00	子ぐま絵本の会	絵本の読み聞かせや紙芝居など行います。	※シールを集めると素敵なプレゼントがもらえるよ
0.1.2.3歳のおはなし会	12月はお休みです。 次回は、1月22日(水)10:30~11:00です。				

今月のテーマ展示

おとな 「お助け本参上!」何かと忙しいあなたに こんな本はいかがでしょう。

子ども 「たのしい たのしい クリスマス」ドキドキ・ワクワク たのしみだね~!

12	日	月	火	水	木	金	土
	1	2	3	4	5	6	7
	8	9	10	11	12	13	14
	15	16	17	18	19	20	21
	22	23	24	25	26	27	28
	29	30	31				
2019	休	休	休				

1	日	月	火	水	木	金	土
				1	2	3	4
	5	6	7	8	9	10	11
	12	13	14	15	16	17	18
	19	20	21	22	23	24	25
	26	27	28	29	30	31	
2020	休	休	休				

冬休みこども映画上映会

「おしりたんてい」を上映します。

🕒12月21日(土) 14:00~15:00

📍熊野町立図書館

※事前申込不要



東公民館		あたたかく香り豊かな東の		広場	
☎854-4138		☎854-3389		Facebook	
行事名	月日	時間	講師(敬称略)	内容等	備考
遊び心習字教室	5日(木) 1月9日(木)	16:00~18:00	堀野 真理子	初心者を対象とした習字教室です。放課後は、楽しく「止め、跳ね」三世代で楽しく習字の基礎から学びましょう。	①20人 ¥100円(材料費込) ②習字道具(半紙多めに)、 ③雑巾
おんがくくらぶ おともだち	9日(月)	10:00~10:50	佛圓 祐子 郷地 久美子	心と体で音楽を楽しみましょう。親子で公民館デビューしませんか。	①1歳6カ月~未就園児親子 ②10組(定員になり次第受付終了) ③¥100円/回
熊東大学 人権講座	10日(火)	14:00~15:00	げんきなこ	12月4日~10日は人権週間 パーキンソン病を道連れに、夫婦で音楽活動を続けています。 「げんき」と「きなこ」のコンサート&トークです。	①どなたでも ②50人 ③無料 ④事務室
防災サバイバルメン	14日(土)	10:00~12:00	桐木 みね子	電気水道ガスが止まった時、缶詰・缶詰・缶詰、サバイバルメシを作ってみよう(炊き込みご飯・オムレツ・ルーツ寒天・さつとお汁)	①小学1~6年生 ②小学1・2年保護者同伴 ③20人 ④¥300円/人・組(材料込)
クリスマス ピザづくり	14日(土)	13:30~15:30	桐木 みね子	熊野町が推進しているハーブ事業ハーブを使用したクリスマスのおいしいピザづくりに挑戦します。	①小学1~6年生 ②小学1・2年保護者同伴 ③20人 ④¥500円/人・組(材料込)
わくわくミニ四駆大会	14日(土)	14:00~16:00	公民館職員	自分のミニ四駆を専用コースで走らせてみよう	①どなたでも ②30人 ③¥300円
クリスマス キャンドルアレンジメント	18日(水)	10:00~12:00	花屋Amelie 沖宗 康子	ひとあし早くX'masをイメージしたキャンドルアレンジメント、お部屋の中を明るく。	①どなたでも ②20人 ③¥1,200円(材料費込) ④申込書と参加費を添えて事務室に
★小学生冬休み講座★ クリスマスフラワーアレンジメントを作ろう	24日(火)	13:30~15:00	花屋Amelie 沖宗 憲司	自分だけのフラワーアレンジメントを作ってみよう!おうちのパーティーで幻想的に。	①小学1~6年生 ②20人 ③¥1,100円/人(材料費込)
★小学生冬休み講座★ M's Kitchen みんなで楽しくクッキング	25日(水)	10:00~12:00	もりなが じゅう ぎょう 森永乳業(株)	運動する子どもにおすすめのお料理や、食事の役割・栄養素についてお伝えします。	①小学1~6年生 ②小学1・2年保護者同伴 ③20人 ④¥500円/人・組(材料込)
★小学生冬休み講座★ カラーサンドアート教室	26日(木)	13:30~14:30	Aolani 岡田 朋子	いろいろな色の砂を重ねたカラーサンドアートを作るよ。最後にクリップかフェイクグリーンで飾ってオシャレなお正月のインテリアに♪	①小学1~6年生 ②20人 ③¥1,100円(材料費込) ④汚れてもいい服装で来てね

町公民館 出会いで結ぶ生きがいの 広場

☎854-3111 ☎820-5820 Facebook

行事名	月日	時間	講師(敬称略)	内容等	備考
筆の里ありがとこの絵てがみ 巡回展	1日(日)~ 26日(木)	9:00~21:30 (日・月は16:30まで)		今回過去に筆の里工房に 応募のあった作品の中から選りすぐりの作品を町民会館で展示しています。心温まる作品をぜひご覧ください。	
遊び心毛筆教室	16日(月)	13:30~15:30	堀野 真理子	遊び心で毛筆のお稽古をしましょう。初心者の人大歓迎です。	①¥100円 ②習字道具など
簡単にできるおせち料理	18日(水)	10:00~13:30	桐木 みね子	誰でもお家で簡単にできるおせち料理を作ってみましょう。 申込期限:12/13(金)材料費を添えて	①22人 ②¥700円 ③エプロン・ふきん
楽しく親子で遊ぼう(リトミック) サンタさんがやってくる♪	19日(木)	10:00~11:00	大竹美枝子	リズム遊び・手遊び・ダンス・パネルシアター・工作など楽しい遊びがいっぱいです。みんなでクリスマス会をしましょう。 申込期限:12/13(金) ※プレゼントの都合上要予約	①10組(未就園児親子) ②¥300円
コツコツ貯めよう! 貯筋運動教室	24日(火)	10:00~11:30	健康運動指導士 大迫 すみえ	貯筋運動とは字のとおり「筋肉を貯める運動」のこと。年齢とともに低下しやすい下半身の筋肉を中心に簡単にできる筋肉トレーニングを行います!気軽にご参加ください。	①25人 ②¥100円 ③運動靴・運動のできる服装・タオル・飲み物・ヨガマット(あれば)

令和2年度就学援助新入
学用品費の前倒し支給
について

令和2年度に新小学1年
生・新中学1年生の保護者
に対して行う、令和元年度
就学援助新入学用品費の
前倒し支給の申請は、12月
20日(金)が締切です。

申請書に必要な書類を添付
のうえ、新小学1年生は、
学校教育課へ、新中学1年
生は、在学の小学校へ提出
してください。

令和2年度就学援助につ
いては、別途案内します。
☎学校教育課 ☎820・562
0



「この本、よかった！」(76)

『ぬくぬく』

飯野 和好・作 山本 孝・絵
(農文協)

皆さんにもおすすめした
い「くまどく本」、今月は、
第二聖徳幼稚園からです。

おとうさんが、へんな
しゃべりかたでよむのが、
おもしろいです。えも、だ
いこんにかおがあつたり、
いもに手と足があつておも
しろいです。なんかいいも、
よんでほしい本です。

柘井 隆(父)

干し大根と干し芋が広島
弁でお互いの状態を話した
り、孫の成長を見守ってい
る心温まる物語です。お父
さんが読むと喜ばれる絵本
の一つです。達川光男さん
風に読むのがコツです。



(生涯学習課)

今年もやります「ま冬の冒険隊」

12月4日～10日の人権週間にあわせ、絵本
の読み聞かせや人形劇などをとおして、子ども
たちが楽しみながら、思いやりや、人と仲
良くすることの大切さについて感じてもら
う、おはなし会を開催します。

☎12月14日(土) 11:00～12:00

熊野町立図書館

小学生以下(保護者同伴可) 定50人

▶プログラム

【絵本】【ペーパーサート】「じごくのそうべえ」など
詳しくは、保育園、幼稚園、小学校を通して
配付しているチラシをご覧ください。

☎生涯学習課 ☎820-5621

第51回 筆の都くまの町民文化祭
将棋大会結果

10月19日(土)に町民会館で実施された将棋
大会の結果は、次のとおりです。(敬称略)

▶A級

- 優勝 板井 志道(郷原)
- 準優勝 石原 圭(呉地)
- 3位 川本 公博(城之堀)
- 3位 藤井 儀守(呉地)

▶B級

- 優勝 津川 照明(平谷)
- 準優勝 浜崎 孝(呉市)
- 3位 広本 俊陽(呉市)
- 3位 東閑 勝(志和町)

▶C級

- 優勝 植田 敏雄(安芸区)
- 準優勝 板井 礼実香(郷原)
- 3位 白井 友和(石神)
- 3位 金井 広光(柿迫)

▶子どもの部

- 優勝 白井 遥都(石神)
- 準優勝 宇都宮 大和(萩原)
- 3位 渡辺 亮太(廿日市)
- 3位 鈴木 奏星(神田)

主催：日本将棋連盟安芸熊野支部

筆の都くまの町民文化祭実行委員会

体育祭開催

熊野高等学校

この地に (283)



爽やかな秋空のもと体育祭を開催しました。
去年は悪天候で開催できなかったため、その
思いを取り戻すかのように生徒全員が活気に
溢れ、たいへん盛り上がった体育祭となりました。
「綱引き」ではPTAの人々にも参加して
いただき、各学年も一致団結して、白熱した
闘いになりました。また、生徒会では、毎年
恒例の「借り人競争」を計画し、今年は、さら
に来場者の皆さまに楽しんでいただけるよう
に、くじの内容に工夫を凝らしました。競技に
参加された人だけでなく、観覧されるた
くさんの来場者からも笑いあり、ゴールの度
に拍手を頂き、和やかで楽しいひと時となり
ました。各学年の集団演技では、1年生女子
「筆おどり」、2年生女子「マスゲーム」、1・
2年生男子による組体操「集団パフォーマンス」、
3年生は「フォークダンス」を行いました。
高校生の躍動感みなぎる演技に、最後まで
熱い声援を頂き、ありがとうございました。



「体育祭 綱引き」

熊野高等学校 ☎854-4155

みんなが輝いた運動会

熊野第四小学校

心配された天候もなんとか持ちこたえ、9
月28日、運動会を予定通り開催しました。

どの学年も「かがやく、くまよん子！」を
テーマに個人、団体、表現の競技・演技に全
力で行いました。また、競技の中にもキラ
リとした工夫やタイムリーな話題、地域へ
の思いなどを盛り込んでみました。

低学年の玉入れは、かわいいダンスと玉入
れのコラボレーションで、見ている人も思
わず笑顔になりました。中学年の筆踊りは、
保護者や地域の人、児童も巻き込んで、大
きな踊りの輪ができました。高学年の集団
行動では、ラグビーワールドカップでおな
じみのオールブラックスの「ハカ」やコミ
カルな動きを取り入れて観客の目を惹きつ
けました。

最後の種目である高学年選手リレーで、
会場の盛り上がりは最高潮。今年の白熱
した運動会は、白組が赤組の4連覇を阻
み、見事3年ぶりの優勝旗を手に入
れました。



(学校教育課)

昔遊びを通して心の交流

熊野第二小学校

10月29日(火)に、祖父母・保護者参観日
を開催しました。

5校時は、各クラスで道徳科の授業を見て
いただきました。6校時は、全員体育館に
移動して、子どもたちとおじいさんおばあ
さん、保護者の皆さんと、昔遊びを通して
心の交流をしました。

7つの昔遊び(ヨーヨー・お手玉・だる
まおとし・けん玉・あやとり・ゴムとび・
こま回し)コーナーをまわりました。おじ
いさんおばあさん、保護者の皆さんに積
極的に昔遊びに参加していただき、たく
さんの笑顔の花が咲きました。

6年生が下級生たちに優しく教えてい
る姿もたくさん見ることができました。登
校班や縦割り班の班長として毎日下級生
たちと接する中で、リーダーとしての自
覚が芽生え、それをしっかり行動に移せ
るようになった証も見ることができまし
た。



(学校教育課)

～各種相談についての秘密は厳守します。気軽にご相談ください。～

名称	月日	時間	相談員	内容など	相談場所/問合せ先
人権 ホットライン	17日(火)	10:00～12:00 13:00～15:00	人権擁護委員	人権侵害、身の回りの悩み事など電話で相談に応じます。	☎電話相談のみ ☎民生課 ☎820-5635
無料 法律相談	1月9日(木)	13:15～17:00	弁護士	暮らしの中で生じた法律上の問題(相談に関する書類がある場合はお持ちください。1人45分以内)※要予約	☎熊野町役場 ☎民生課 ☎820-5635 受付期間:12/20～ ※土日祝日を除く 8:30～17:15
生活困窮者 相談窓口	月～金 (祝祭日を除く)	8:30～17:15	福祉事務所 職員	自立をサポートする相談に応じます。 ☎経済的に困窮し、最低限度の生活の維持が困難な人(生活保護受給者は除く)。	☎熊野町役場 ☎民生課 (福祉事務所) ☎820-5614



相談

お知らせ
12月



令和元年度秋の叙勲、第33回危険業務従事者叙勲受章おめでとうございます

秋の叙勲 旭日単光章



■竹田 史朗さん(中溝)
75歳
化粧ブラシ専門メーカーの2代目として、数々の世界初の製品を生み出し、国からの直接依頼で国民栄誉賞副賞(なでしこジャパン)を製造納品するなど、ご活躍されました。

秋の叙勲 瑞宝単光章



■南崎 高輝さん(川角)
70歳・消防
昭和52年から平成26年までの永きにわたり、消防団員として活動され様々な災害現場において町民の安全・安心を守るため、ご活躍されました。

危険業務従事者叙勲 瑞宝双光章



■白川 安斉さん(呉地)
61歳・防衛
昭和52年、海上自衛隊入隊、主に潜水艦乗員として、部隊の最前線で勤務、また、陸上配置では教育機関の教官として、ご活躍されました。



(生活環境課)

令和元年度防犯ポスター
少年の健全育成および地域安全運動の一環として、公益社団法人広島県防犯連合会主催で、防犯ポスターの募集が行われました。熊野高等学校から、2人の生徒が入賞されました。
最優秀賞 金谷 巴花 さん
優秀賞 西小原 雅 さん

第47回 熊野駅伝大会 出場チーム募集

とき 2月9日(日) 9:30スタート(全部門)

ところ 熊野町民グランド発着による町内



昨年の様子

区間	中継所	距離	中学生の部
第1区	スタート 熊野町民グランド正門	2.5K あいおい保険先を直進	男子
第2区	第1中継所 熊野町役場職員駐車場	2.3K 世良電器前左折	女子
第3区	第2中継所 くまのみらい交流館	1.3K	男子
第4区	第3中継所 熊野町民グランド駐車場	2.5K あいおい保険先を直進	男子
第5区	第4中継所 熊野町役場職員駐車場	2.3K	男子
第6区	第5中継所 くまのみらい交流館	1.3K	女子
ゴール 熊野町民グランド正門			
総距離			12.2K

☎町内在住者、町内事業所に勤務している人、町内の学校在学者、保護者、町内の学校卒業者

※年齢は大会当日の満年齢 ※中学生の部については県内の学校も可

▷チーム編成・監督1人、選手6人、補員2人まで

※同一団体で、2チーム以上出場の場合、団体内での選手と補員の兼任が可能です。

▷各部門チーム構成 ※全部門6区間12.2km

【子ども会の部】原則子ども会単位で構成

※子ども会単位で1チームも組めない場合は、他の子ども会との合同で構成可

※小学4～6年生(男女制限なし) ※単位子ども会での出場数は制限しない

【一般の部1部】中学生以上で構成

【一般の部2部】全員30歳以上の男子で構成、女子(小学校4年生以上)と男子(30歳以上)の混成

【女子の部】全員が小学4年生以上の女子で構成 ※参加チームが少ない場合は一般2部とする。

【中学生の部】県内の各中学校単位で構成、町内の中学生で構成(両中学校の混成チーム可)

選手男子4人、女子2人、監督1人、補員2人までで構成

¥3,000円/チーム

☎申込書(町民体育館にて配布)参加費を添えて、1月13日(月・祝)までに町民体育館(熊野駅伝大会事務局)へお申し込みください。

▷お願い・・・駅伝大会当日は町内道路などで交通混雑が予想されます。通行される皆さまには大変ご迷惑をおかけしますが、大会の趣旨をご理解いただき、開催にご協力くださいますようお願いいたします。

☎熊野駅伝大会実行委員会(町民体育館内) ☎854-7695



(地域振興課)



左から皆川武士さん、光本一也さん、畑尻政明さん

ねんりんピック出場
おめでとうございます
11月9日(土)～12日(火)に和歌山県紀の川市で開催された第32回全国健康福祉祭(ねんりんピック)ソフトボール交流大会に、広島県代表チーム(呉シルバー球友会)の一員として、皆川武士さん(呉地)、光本一也さん(城之堀)、畑尻政明さん(呉地)が出場されました。

サッカーで
あそびましょう

広島女子サッカーチームのアンジュヴィオレ広島選手が熊野町にやってきました。選手たちと一緒にサッカーであそびましょう。
時12月15日(日)午後1時半～3時
☎所認定こども園第二聖徳幼稚園グラウンド(東山)
※午前中雨天の場合は中止
☎町内各幼稚園・保育園児・小学校低学年生など
【指導者】
広島女子サッカー「アンジュヴィオレ広島」選手、熊野女子サッカークラブの選手など
【贈呈式】
町内各幼稚園・保育園に「アンジュヴィオレ広島」選手から記念品の贈呈
☎女子サッカーの町熊野の会 ☎854-0118(山中)

みんなのまちづくりワークショップ参加者募集中!

現在熊野町では、10年後のまちづくりを考える新しい総合計画づくりを進めています。「私たちが住む町を、私たちが考える。」をもとに、未来の熊野町について一緒に考えてみませんか?

時第1回：令和2年1月11日(土)、第2回：令和2年1月25日(土) ※時間はいずれも10:00~12:00

所熊野町役場3階会議室

対町内にお住まいか、お勤めの人

▷応募方法・以下①~⑤を記載し、メールで申込み(件名「熊野町総合計画ワークショップ」)

①氏名②年齢③性別④住所⑤連絡先

▷申込先・総務課(somu@town.kumano.lg.jp)

▷申込期限・12月13日(金)

※ご不明点、メール以外によるお申し込みは、下記までご連絡ください。

内第1回・テーマ「私のまちの自慢・気になるところ」「こうなれば、今よりもっと幸せです」

・熊野町の現状などを説明した後に、グループ分けを行いワークショップを行います。

第2回・テーマ「私たちのまちの幸せ改善プラン」

・第1回の振り返りを行った後に、ワークショップを行います。

問総務課 ☎820-5601

★中高生によるまちづくりワークショップを開催しました★

10月28日(月)、熊野高等学校図書室において、町内中高生によるまちづくりワークショップの第1回目を開催しました。当日は約60人が集まり、ワールドカフェ形式の中、終始和やかな雰囲気で見聞が交わされていました。

12月12日(木)には第2回目を開催予定で、この結果を次期総合計画に盛り込む予定です。



家屋を取り壊した人へ

固定資産税は毎年1月1日現在の状況に基づいて課税されます。

年の途中で家屋の全部または一部を取り壊した場合、手続きをしていただくことにより、翌年度から、その家屋の固定資産税が課税されなくなります。

【登記済家屋の取り壊し】

法務局で滅失登記の手続きをしてください。年末の取り壊しなどで、法務局への滅失登記が年を越してしまふ場合は、税務課までご連絡ください。

【登記されていない家屋の取り壊し】

取り壊し後、「家屋滅失届出書」を税務課へ提出してください。その年の内に届け出されない場合、翌年度以降も引き続き課税されることがあります。 ※一般に住宅の敷地となっている土地については、税

負担を軽減する特例が適用されています。そのため、家屋の取り壊しにより、特例が適用されなくなり土地の固定資産税が見直される場合があります。 ※「家屋滅失届出書」は税務課にあります。また、ホームページからダウンロードできます。

問税務課 ☎820-5603

就職ガイダンス in Kumano開催

町内事業所への就職を希望する人を対象に、合同企業説明会を開催します。 時12月5日(木)午後1時半~3時半

※受付は3時まで

所町民会館

¥無料

※予約不要、入退場自由、履歴書不要

問熊野町商工会 ☎854-0216

熊野町消防団年末特別警戒を実施します

町民の皆さんが安心して新年を迎えられるよう、消防団では恒例の年末特別警戒を実施します。町内の各地域を消防団員が交代で防火パトロールや警戒活動を行います。皆さまのご協力をお願いします。

▽実施期間：12月28日(土)から30日(月)まで
▽時間：午後8時~午前0時まで

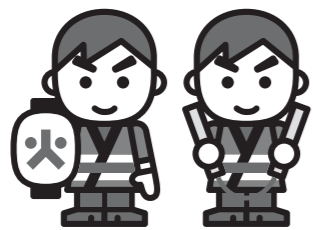

(危機管理課)

年末交通事故防止 県民総ぐるみ運動

年末は、慌しさと日没時間の早さから、交通事故の多発が懸念されます。また、飲酒の機会も増える時期ですが、飲酒運転は絶対にやめましょう。一人ひとりが正しい交通ルールとマナーを守り、事故にあわないようにしましょう。

▽期間：12月1日(日)~10日(火)



令和元年広島県

交通安全年間スローガン

「危険だよ」

スマホに夢中の

その君

(生活環境課)

献血のご協力ありがとうございました

10月29日(火)に東部地域健康センター、町民会館で実施した献血では、72人にご協力いただきました。ありがとうございます。

なお、ここでは5回以上、5回刻みの献血回数に到達した人を紹介しています。

到達回数	地区	氏名
5回	呉地	松尾 くるみ
10回	出来庭	柗本 翔太
10回	萩原	穂土 祐三
15回	新宮	宮田 明
20回	萩原	宮城 都望子
25回	新宮	松谷 美樹
30回	城之堀	立花 太郎
40回	萩原	仙光 春枝
60回	城之堀	西山 晃司
60回	新宮	脇田 賢治

(10月29日現在。敬称略)

問熊野町公衆衛生推進協議会 (生活環境課) ☎820-5606

可燃ごみの出し方について再確認しましょう

可燃ごみを出す際は、次のことに注意してください。 ○透明な袋に入れましょう。中身の見えない袋に入れる、二重袋にする等はいけません。

○草など(落ち葉や庭の雑草など)は1回2袋以内で出してください。

○束にまとめられた枝木は収集しませんので、直接搬入してください。

【環境センターへ直接搬入する場合】

長さ50cm以下、太さ5cm以下のもの、直径30cm以下の束にして5束以内

【安芸クリーンセンターへ直接搬入する場合】

長さ150cm以下、太さ15cm以下
○一時多量ごみは、環境センターまたは安芸クリーンセンターへ直接搬入してください。(環境センターへ、生ごみを搬入することはで

歯並び矯正は専門医のいる当院へ!

歯並び相談無料受付中
糖尿病予防はお口から
歯のクリーニングも大切
訪問診療も致します

山野歯科医院 ☎854-1139
山野矯正歯科 ☎888-8741 (矢野駅前)



(生活環境課)

熊野町の火災と救急

火災件数 3件 死傷者 1人
救急件数 81件 搬送人員 65人
※緊急車両の通行に支障となる不法駐車はやめましょう。



熊野町公式facebook
町広報の発行やイベント、災害・道路情報などのお知らせを発信しています。パソコン、スマートフォンなどをお持ちの方は、ぜひ、フォローをお願いします。右のバーコードを読み取り機能付き携帯電話で読み取るか、facebook内で「広島県熊野町」で検索してください。



役場の電話番号

総合案内（休日や夜間） ☎820-5600 ☎854-8009

ホームページアドレス
http://www.town.kumano.hiroshima.jp
(携帯電話用アドレスも同じ)
右のバーコードを読み取り機能付き携帯電話で読み取ってください。

総務部
総務課 ☎820-5601
危機管理課 ☎820-5631
財務課 ☎820-5632
地域振興課 ☎820-5602
税務課 ☎820-5603

建設部
建設課 ☎820-5607
都市整備課 ☎820-5608
開発指導課 ☎820-5638

民生部
民生課 ☎820-5635
高齢者支援課 ☎820-5605
福祉事務所 ☎820-5614
住民課 ☎820-5604
生活環境課 ☎820-5606
子育て・健康課 ☎820-5637

教育委員会 (教育部)
学校教育課 ☎820-5620
生涯学習課 ☎820-5621
教育委員会 ☎855-1110

議会事務局 ☎820-5630

防災無線放送再生ダイヤル ☎820-5640
※放送後24時間以内の内容

会計課 ☎820-5612

★各課室局へのお問い合わせは、各メールでも受け付けています。メールアドレスについては、熊野町ホームページでご確認ください。

納税(町税等)

今月の納期限 12月25日(水)

固定資産税	第3期分
国民健康保険税(普徴)	第6期分
後期高齢者医療保険料(普徴)	第6期分
介護保険料(普徴)	第6期分

※納付忘れのない便利な口座振替をご利用ください。

12月は、地方税納税推進強化月間です

地方税は県や市町の財源として、福祉や教育、消防・救急、ごみ処理といった様々な住民サービスのために使われています。

地方税の納期限は、きちんと守りましょう。納税されないと、差し押さえや公売などの滞納処分を受けることになります。

広島県地方税徴収対策推進協議会
(広島県と県内全市町で組織する協議会です)
☎税務課収納推進室 ☎820-5603

一斉催告、夜間の納税相談窓口を開設します

12月の地方税納税推進強化月間に伴い、一斉催告および夜間の納税相談窓口を開設します。

一斉催告については、現在、納付期限内の納付が確認できない人に対して納付催告が届きます。催告が届いた人は、早急に納付をお願いします。

また、下記の期日で、夜間の納税相談窓口を開設しますので、平日の昼間に来庁することが困難な人は、ぜひこの機会にご利用ください。

場 所	熊野町役場 税務課 (1階)
開庁日	12月10日 (火)
時 間	17:15~20:00

※ほかの業務は行いませんので、ご了承ください
☎税務課収納推進室 ☎820-5603

このコーナーに掲載を希望しない人は、住民課へ届け出る際にお申し出ください。
(住民課)

平賀	塚原	大橋	中内	水野	須山	石岡	池田	中村	桐島	五拾免	氏名
未乙	志結	弘	優	丈	英大	桔至	宗朗	克政	悠	実直	地区
神田	〃	石神	貴船	〃	川角	初神	萩原	〃	〃	中溝	区
由井	小田原	森本	松浦	三地	藤井	道土井	坪山	地現	高橋	高無	氏名
崇石	キミコ	和子	美恵子	稔	正義	孝子	哲弥	英昭	宗平	美代子	年齢地区
83	96	78	88	80	74	84	59	77	88	84	呉地
〃	〃	〃	〃	〃	城之堀	中溝	出来庭	〃	〃	〃	地
〃	〃	〃	〃	〃	〃	〃	〃	〃	〃	〃	〃

〓およろこび〓 (10月届け出分・敬称略)

〓おくやみ〓 (10月届け出分・敬称略)

熊野町観光案内所「筆の駅」

熊野町出来庭10・6・24
☎855・1123 (5:30~21:00)
開館時間 10時~16時
(各展示の最終日は15時閉場)
休毎週水曜日・第3日曜日・年末年始(12月25日水)~1月8日(水)
※無料
※ギャラリーのご利用については、お問い合わせください。



「一瞬」藤山弘之作

筆の駅ミニギャラリー
●脇壽子 藤山弘之
ふたりの書展
12月8日(日)~12月22日(日)
脇さんは呉市、藤山さんは熊野町在住。古典の学習を基に課題を持ち、互いに刺激を受けながら、現代書道の作品作りに取り組んでこられたお二人。それぞれの個性あふれる作品を、ぜひご覧ください。

「ありがとうのちよつと大きな絵てがみ大賞歴代優秀作品展」
郷土館では、過去に「ありがとうのちよつと大きな絵てがみ大賞」に出展された作品を展示しています。歴代の絵てがみ優秀作品の数々をお楽しみください。
▽期間：令和2年3月31日(火)まで
▽開館日：土・日・祝日
午前10時~午後4時
所郷土館2階
¥無料



郷土館展示のお知らせ
熊野東公民館
クリスマスロハスマルシェ
12月14日(土)
▽開場：午前10時
¥無料
【オーブニング】
・午前10時~ダンス&合唱
初神保育園
・正午~伊藤ゆうき
ミニピアノコンサート
・午後2時~クリスマスコンサート
サート広島国際大学ギター部

【ワークショップ】
クリスマスオブジェ・ツリー・スワッグ・ポールピ
アス・かぎ針編み小物など
☎東公民館 ☎854・4138

【募集】
・午前10時~午後1時
ミニ四駆コース無料開放
・午前10時半~午後1時半
ストリートピアノ
【バザー(午前10時~午後3時)】
焼きそば・カレー・チョコバナナ・焼きたてパン・採れたてミカン・季節の花など・スープ・甘酒・フライドポテト・おでん・コーヒ

「ひとつひとつ。すこしずつ。自分らしく前へすすむ」をテーマに自分の経験をもとに強い自分も弱い自分も受け入れ、ひとつひとつ、少しずつクリアしていくことの大切さについてお話ししていただきます。
令和2年1月19日(日)
開場 午後1時、開演 午後1時半

〓町民会館ふでりんホール
※手話通訳・要約筆記あり
人権啓発講演会関連事業
「みらいをえがこう子どもたちの夢」

〓町民会館ふでりんホール
※手話通訳・要約筆記あり
人権啓発講演会関連事業
「みらいをえがこう子どもたちの夢」

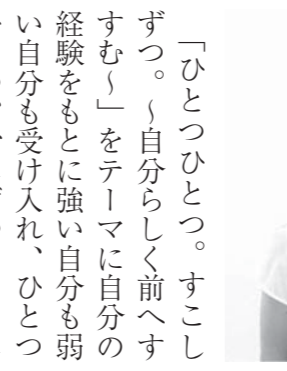

人権啓発講演会
「鈴木明子講演会」
オリンピックや世界選手権で活躍されたプロフイギュアスケーター鈴木明子さんをお招きし、人権啓発講演会を開催します。

〓町民会館ふでりんホール
※駐車場が大変混み合いますので、公共交通機関のご利用やお乗り合せをお願いいたします。

熊野吹奏楽団
第22回定期演奏会
クラシックや吹奏楽の作品のほか、ミュージカル音楽の世界をお楽しみください。
12月22日(日) 開場 午後1時、開演 午後1時半
所町民会館ふでりんホール
¥無料
▽曲目：「誰も寝てはならぬ」、「歌劇『蝶々夫人』ハライイト」、「メリー・ポピンズ」、「サウンド・オブ・ミュージック」ほか
HP http://www.kumasui.com
☎熊野吹奏楽団
info@kumasui.com

町内の小・中学生に「自分の叶えたい夢」を記載してもらい、小・中学校クラスごとに会場ロビーなどに展示しておりますのでご覧ください。
☎生涯学習課 ☎820・5621

ミニギャラリー

今月の題字



熊野東中学校2年
中原 愛加さん

町の人口と世帯数

令和元年10月31日

(前年同月比較)

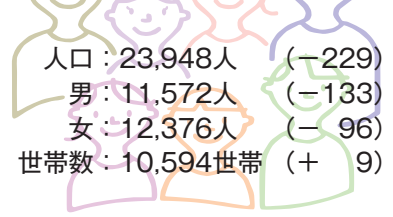

(住民基本台帳)

熊野東中学校 2年 實森 葵さん



【評】 行書の四文字で配置も難しいですが、力強いのびのびと書いています。

熊野東中学校 1年 梶山 柚月さん



【評】 白色の軽い樹脂粘土で制作。色は、何度も重ねて彩色し、ニスを薄くかけてある。リングの持つ量感や質感を感じさせる魅力的な作品になっている。

熊野の自然 (363)

カミヤツデ

(ウコギ科)



花期は11〜12月。枝先に長さ数10cmの大型の円錐状花序をつけます。淡黄白色の小さな花が集まった球形の花序が多数ついています。花にも花序の軸にも細かい綿毛が密布しています。

姿はヤツデに似ています。葉はヤツデよりずっと大きく光沢はありません。台湾や中国南部原産の常緑低木です。栽培したものから逸出して暖地に自生しています。本州では冬の寒さで落葉し花も枯れてしまします。鹿児島県以南では良く結実します。実は直径4mmの球形で黒熟します。茎の中の髄は白色で太く、髄を薄く切つて紙のように使います。「紙八手」の名は、

そこから付いています。ほとんど枝を分けません。長い柄のある大きな葉が互生し、枝先に集まっています。葉は掌状で多くは7裂し、裂片はさらに2裂しています。葉の直径は数10cm。縁に浅い鋸歯があります。歯は粗雑な感じに見えます。すが、優しい手触りです。細かく軟らかい星状毛などが生えているためで、特に裏面にはびっしりと密生し、白色でフェルト状です。根茎を伸ばし子苗を作つて繁殖するので群生します。県内では主に島や沿岸部で見られます。熊野町では平谷の串掛林道を少し下つた所で一カ所見えています。

【写真・文】

緑花文化士 富沢由美子

熊野町観光大使ふでりん 公式アカウント



facebook



LINE



防災無線放送再生ダイヤル



082-820-5640 (放送終了後24時間自動消法)



最新の設備で皆さまの歯をお守りします

歯科用CT機

CTを導入しております。従来のパノラレントゲンでは平面的な情報しか確認できませんでした。歯科用CTでは神経や歯の奥行き、正確な距離等を3Dで確認することができます。親知らずや、神経の治療、インプラントを行う際に、より安全により安心して治療を行うことが可能です。

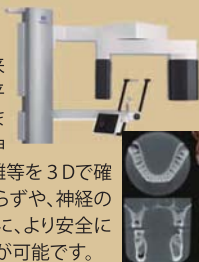

マイクロスコープ

精密性の高い歯科治療をご提供させていただくために、歯の顕微鏡、マイクロスコープを導入しております。歯科治療は微細な技術が必要です。当院では、肉眼の約20倍で確認することができるマイクロスコープを使用することで、健康な歯を削りすぎしてしまうことや病巣を取り残すことなく、歯にやさしい治療を行うことができます。



広告

わだ歯科クリニック

診療科目
■一般歯科 ■小児歯科 ■口腔外科

平日 9:00~12:00 14:00~19:00

土曜 8:30~12:00 13:00~15:00

休診日 木曜日・日曜日・祝日

☎082-820-5670

安芸郡熊野町萩原7丁目6-3

https://www.wada-shikaclinic.com/



「広報くまの」は再生紙と、認定を受けた環境にやさしい環境対応型インキを使用しています。